

# Zahlenspiegel Mecklenburg-Vorpommern

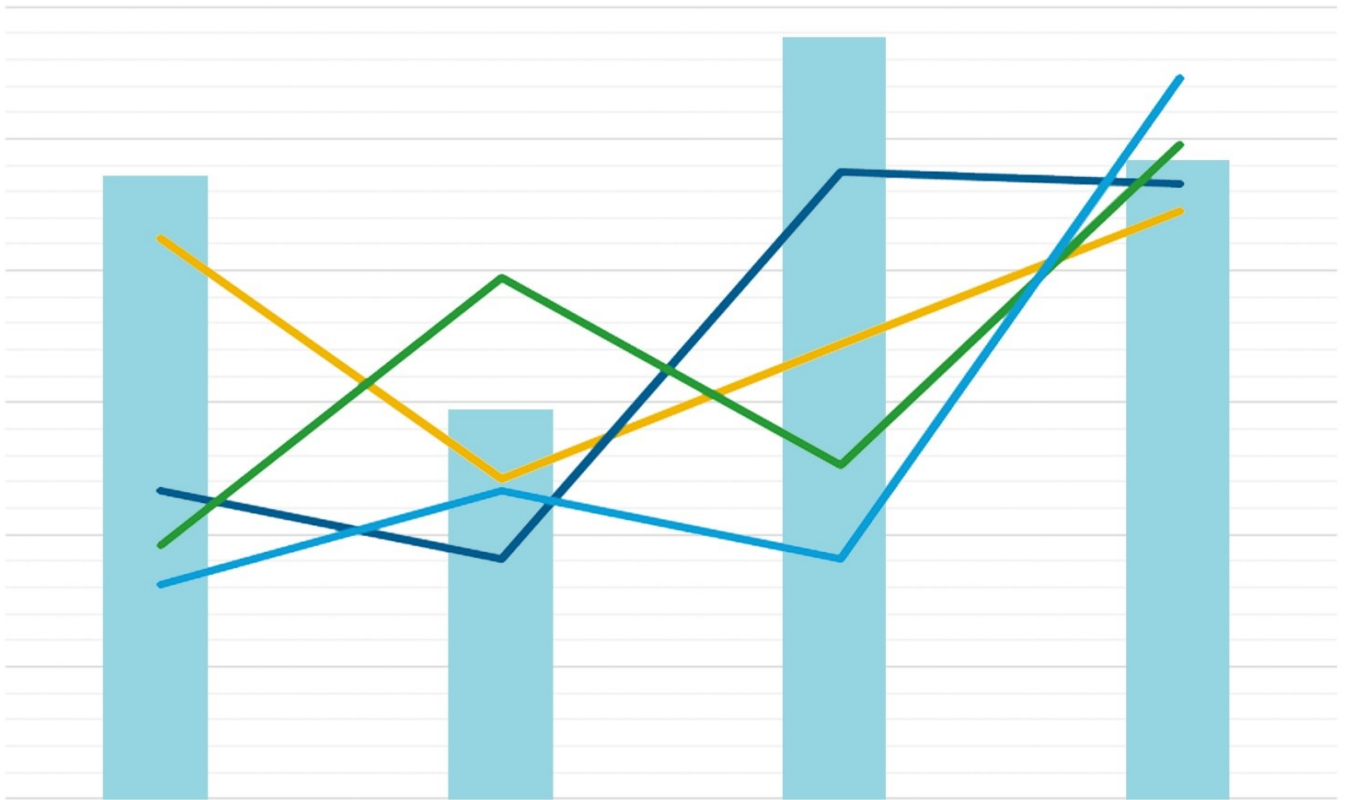

November 2023



Mecklenburg-Vorpommern  
Landesamt für innere Verwaltung  
Statistisches Amt

## Zeichenerklärungen

- Nichts vorhanden
- 0** Weniger als die Hälfte von 1 in der letzten besetzten Stelle, jedoch mehr als nichts
- . Zahlenwert unbekannt oder geheim zu halten
- ... Zahl lag bei Redaktionsschluss noch nicht vor
- x** Aussage nicht sinnvoll oder Fragestellung nicht zutreffend
- / Keine Angabe, da Zahlenwert nicht ausreichend genau oder nicht repräsentativ
- ( )** Zahl hat eingeschränkte Aussagefähigkeit
- [rot]** Berichtigte Zahl

## Abkürzung

- D Durchschnitt



## Impressum

### Zahlenspiegel Mecklenburg-Vorpommern

Kennziffer: ZSP1 2023 10

### Herausgeber

Statistisches Amt Mecklenburg-Vorpommern, Lübecker Str. 287, 19059 Schwerin

Telefon: 0385 588-0, Telefax: 0385 588-56909

[www.statistik-mv.de](http://www.statistik-mv.de)

[statistik.post@statistik-mv.de](mailto:statistik.post@statistik-mv.de)

© Statistisches Amt Mecklenburg-Vorpommern, Schwerin, 2023

Auszugsweise Vervielfältigung und Verbreitung mit Quellenangabe gestattet.

### Erscheinungsfolge

Monatlich

### Redaktionsschluss

30. Oktober 2023

Diese Veröffentlichung erscheint monatlich und enthält die aktuellsten Daten  
aus allen Bereichen der amtlichen Statistik.  
Zur Methodik informieren Sie sich bitte in den jeweiligen Statistischen Berichten.

**i**

Die mit einem Stern versehenen Positionen im Landesdatenteil werden von  
allen statistischen Ämtern der Länder im „Zahlenspiegel“ veröffentlicht.  
Die Angaben tragen teilweise vorläufigen Charakter.

# Landesdaten Mecklenburg-Vorpommern

## Aktuelle Konjunkturdaten

Merkmal	Einheit	Jüngster Monat/ Jüngstes Vierteljahr		Monatsdurchschnitt	
		absolut	Veränderung zum Vorjahr (%)	absolut	Veränderung zum Vorjahr (%)
		September 2023		Januar bis September 2023	
Arbeitsmarkt 1)					
Arbeitslose	Anzahl	60 498	2,5	63 369	6,6
darunter Frauen	Anzahl	26 569	- 0,6	27 937	7,8
Gemeldete Arbeitsstellen 2)	Anzahl	17 675	- 13,8	18 600	- 8,1
		August 2023		Januar bis August 2023	
Bautätigkeit					
Baugenehmigungen					
Wohnungen	Anzahl	293	- 0,3	410	- 19,3
veranschlagte Kosten der Bauwerke (Neubau, Wohngebäude)	1 000 EUR	51 550	- 28,4	70 122	- 22,2
Nichtwohngebäude (Neubau)	Anzahl	62	37,8	54	24,4
veranschlagte Kosten der Bauwerke	1 000 EUR	69 521	105,4	55 830	24,6
		September 2023		Januar bis September 2023	
Landwirtschaft					
Schlachtmengen (ohne Geflügel) 3)	t	3 458,1	8,6	3 005,6	3,6
Rinder	t	3 211,5	10,6	2 757,5	4,2
Schweine	t	239,0	- 11,0	243,2	- 2,9
		August 2023		Januar bis August 2023	
Verarbeitendes Gewerbe sowie Bergbau 4)					
Umsatz (ohne Umsatzsteuer)	Mill. EUR	1 612,1	26,1	1 449,3	18,9
darunter Auslandsumsatz	Mill. EUR	817,3	73,2	655,2	46,9
Tätige Personen 5)	1 000	50	- 0,3	50	- 0,9
		August 2023		Januar bis August 2023	
Bauhauptgewerbe 6)					
Baugewerblicher Umsatz (ohne Umsatzsteuer)	1 000 EUR	184 937	6,3	162 626	9,6
Tätige Personen 5) im Baugewerbe	Anzahl	10 790	3,2	10 657	1,9
		August 2023		Januar bis August 2023	
Einzelhandel 7)					
Umsatz real (ohne Umsatzsteuer)	2015=100	107,8	- 5,2	101,9	- 5,0
Beschäftigte	2015=100	109,8	0,7	107,9	1,2
		August 2023		Januar bis August 2023	
Gastgewerbe					
Umsatz real (ohne Umsatzsteuer)	2015=100	146,1	- 6,7	98,5	- 0,5
Beschäftigte	2015=100	117,6	2,8	107,2	4,1
		Juni 2023		Januar bis Juni 2023	
Tourismus 8)					
Gästeübernachtungen	1 000	3 719,9	- 3,8	2 137,5	4,6
		Juli 2023		Januar bis Juli 2023	
Außenhandel 9)					
Ausfuhr (Spezialhandel)	Mill. EUR	763,3	- 2,1	817,8	2,9
Einfuhr (Generalhandel)	Mill. EUR	717,8	- 16,7	789,5	- 2,2
		Juni 2023		Januar bis Juni 2023	
Unternehmen					
Gewerbeanmeldungen 10)	Anzahl	903	2,7	978	9,5
Gewerbeabmeldungen 10)	Anzahl	725	- 1,5	850	13,2
		August 2023		Januar bis August 2023	
Unternehmensinsolvenzen	Anzahl	20	17,6	21	18,7
		2. Vierteljahr 2023		Januar bis Juni 2023	
Handwerk 11)					
Umsatz	2009=100 12)	113,2	3,9	105,5	5,9
Beschäftigte	2009=100 13)	94,6	- 2,5	94,8	- 2,4
		Oktober 2023		Januar bis Oktober 2023	
Preise					
Verbraucherpreisindex (Gesamtindex)	2020=100	119,3	4,2	117,9	6,9

## Landesdaten Mecklenburg-Vorpommern

Bevölkerung 14)	Einheit	D 2021	D 2022	Jan. 2022	Febr. 2022	März 2022	April 2022	Mai 2022	Juni 2022
* Bevölkerung am Monatsende 15)	1 000	1 611,2	1 628,4	1 610,6	1 610,1	1 615,5	1 620,1	1 625,2	1 627,5
<b>Natürliche Bevölkerungsbewegung</b>									
* Eheschließungen	Anzahl	748	812	162	524	347	604	1 111	1 283
* Lebendgeborene	Anzahl	987	902	787	790	877	861	931	890
* Gestorbene (ohne Totgeborene)	Anzahl	2 013	2 115	2 125	1 941	2 480	2 069	1 888	1 819
darunter im 1. Lebensjahr Gestorbene	Anzahl	2	3	2	4	3	3	4	6
* Überschuss der Geborenen (+) bzw. Gestorbenen (-)	Anzahl	- 1 026	- 1 213	- 1 338	- 1 151	- 1 603	- 1 208	- 957	- 929
<b>Wanderungen</b>									
* Zuzüge über die Landesgrenze	Anzahl	3 755	5 725	3 041	3 352	9 547	8 437	8 696	6 033
* darunter aus dem Ausland	Anzahl	1 344	3 431	1 231	1 442	7 337	6 373	6 581	3 949
* Fortzüge über die Landesgrenze	Anzahl	2 677	3 039	2 271	2 536	2 455	2 596	2 659	2 787
* darunter in das Ausland	Anzahl	859	1 193	742	1 054	893	865	1 157	1 236
* Wanderungsgewinn (+) bzw. -verlust (-)	Anzahl	+ 1 078	+ 2 685	+ 770	+ 816	+ 7 092	+ 5 841	+ 6 037	+ 3 246
* Innerhalb des Landes Umgezogene 16)	Anzahl	4 191	4 747	3 388	3 933	4 640	4 475	4 980	4 782

Bevölkerung 14)	Einheit	D 2022	D 2023	Jan. 2023	Febr. 2023	März 2023	April 2023	Mai 2023	Juni 2023
* Bevölkerung am Monatsende 15)	1 000	1 628,4	...	1 628,2	1 628,2	1 628,4	1 628,2	1 628,1	1 628,7
<b>Natürliche Bevölkerungsbewegung</b>									
* Eheschließungen	Anzahl	812	...	174	239	485	477	987	1 323
* Lebendgeborene	Anzahl	902	...	751	834	816	722	799	842
* Gestorbene (ohne Totgeborene)	Anzahl	2 115	...	2 444	1 846	2 070	2 091	1 976	1 797
darunter im 1. Lebensjahr Gestorbene	Anzahl	3	...	2	2	4	3	-	2
* Überschuss der Geborenen (+) bzw. Gestorbenen (-)	Anzahl	- 1 213	...	- 1 693	- 1 012	- 1 254	- 1 369	- 1 177	- 955
<b>Wanderungen</b>									
* Zuzüge über die Landesgrenze	Anzahl	5 725	...	4 258	3 958	4 214	3 811	3 931	4 402
* darunter aus dem Ausland	Anzahl	3 431	...	2 199	2 196	2 337	1 903	2 040	2 369
* Fortzüge über die Landesgrenze	Anzahl	3 039	...	2 688	2 857	2 729	2 551	2 799	2 888
* darunter in das Ausland	Anzahl	1 193	...	1 065	1 272	1 161	1 040	1 357	1 212
* Wanderungsgewinn (+) bzw. -verlust (-)	Anzahl	2 685	...	1 570	1 101	1 485	1 260	1 132	1 514
* Innerhalb des Landes Umgezogene 16)	Anzahl	4 747	...	4 959	4 952	4 463	4 363	4 314	4 492

## Landesdaten Mecklenburg-Vorpommern

Bevölkerung 14)	Einheit	Juli 2022	Aug. 2022	Sept. 2022	Okt. 2022	Nov. 2022	Dez. 2022	2022 insgesamt
* Bevölkerung am Monatsende 15)	1 000	1 629,0	1 629,8	1 630,0	1 629,7	1 629,7	1 628,4	x
<b>Natürliche Bevölkerungsbewegung</b>								
* Eheschließungen	Anzahl	1 579	1 355	1 191	656	405	530	9 747
* Lebendgeborene	Anzahl	998	1 019	972	978	858	860	10 820
* Gestorbene (ohne Totgeborene)	Anzahl	1 952	1 965	1 910	2 164	2 090	2 974	25 377
darunter im 1. Lebensjahr Gestorbene	Anzahl	5	2	1	1	-	4	35
* Überschuss der Geborenen (+) bzw. Gestorbenen (-)	Anzahl	- 954	- 946	- 938	- 1 186	- 1 232	- 2 114	- 14 557
<b>Wanderungen</b>								
* Zuzüge über die Landesgrenze	Anzahl	5 898	5 793	5 088	4 763	4 294	3 753	68 571
* darunter aus dem Ausland	Anzahl	3 100	2 735	2 430	2 074	2 071	1 848	41 017
* Fortzüge über die Landesgrenze	Anzahl	3 373	4 050	3 926	3 878	3 024	2 916	36 280
* darunter in das Ausland	Anzahl	1 185	1 693	1 596	1 529	1 088	1 281	14 128
* Wanderungsgewinn (+) bzw. -verlust (-)	Anzahl	+ 2 525	+ 1 743	+ 1 162	+ 885	+ 1 270	+ 837	+ 32 291
* Innerhalb des Landes Umgezogene 16)	Anzahl	5 091	5 791	5 334	4 890	4 982	4 673	57 064

Bevölkerung 14)	Einheit	Juli 2023	Aug. 2023	Sept. 2023	Nov. 2023	Nov. 2023	Dez. 2023	2023 insgesamt
* Bevölkerung am Monatsende 15)	1 000	...	...	...	...	...	...	x
<b>Natürliche Bevölkerungsbewegung</b>								
* Eheschließungen	Anzahl	...	...	...	...	...	...	...
* Lebendgeborene	Anzahl	...	...	...	...	...	...	...
* Gestorbene (ohne Totgeborene)	Anzahl	...	...	...	...	...	...	...
darunter im 1. Lebensjahr Gestorbene	Anzahl	...	...	...	...	...	...	...
* Überschuss der Geborenen (+) bzw. Gestorbenen (-)	Anzahl	...	...	...	...	...	...	...
<b>Wanderungen</b>								
* Zuzüge über die Landesgrenze	Anzahl	...	...	...	...	...	...	...
* darunter aus dem Ausland	Anzahl	...	...	...	...	...	...	...
* Fortzüge über die Landesgrenze	Anzahl	...	...	...	...	...	...	...
* darunter in das Ausland	Anzahl	...	...	...	...	...	...	...
* Wanderungsgewinn (+) bzw. -verlust (-)	Anzahl	...	...	...	...	...	...	...
* Innerhalb des Landes Umgezogene 16)	Anzahl	...	...	...	...	...	...	...

## Landesdaten Mecklenburg-Vorpommern

Erwerbstätigkeit	Einheit	D 2020	D 2021	Jan. 2021	Febr. 2021	März 2021	April 2021	Mai 2021	Juni 2021
<b>Beschäftigte 17) 18)</b>									
* Sozialversicherungspflichtig Beschäftigte am Arbeitsort	1 000	572,7	577,8	x	x	570,4	x	x	577,8
* Frauen	1 000	289,0	290,9	x	x	287,9	x	x	290,9
* Ausländer/-innen 42)	1 000	25,7	29,9	x	x	27,1	x	x	29,9
* Teilzeitbeschäftigte	1 000	174,1	178,8	x	x	175,4	x	x	178,8
* darunter Frauen	1 000	137,1	139,9	x	x	138,2	x	x	139,9
* Sozialversicherungspflichtig Beschäftigte nach Wirtschaftsbereichen									
* Land- und Forstwirtschaft, Fischerei	1 000	15,3	15,1	x	x	14,9	x	x	15,1
* Produzierendes Gewerbe	1 000	124,1	124,9	x	x	124,1	x	x	124,9
* Handel, Verkehr und Gastgewerbe	1 000	139,5	140,3	x	x	135,2	x	x	140,3
* Erbringung von Unternehmensdienstleistungen	1 000	92,0	92,2	x	x	90,7	x	x	92,2
* Erbringung von öffentlichen und privaten Dienstleistungen	1 000	201,7	205,3	x	x	205,6	x	x	205,3

Erwerbstätigkeit	Einheit	D 2021	D 2022	Jan. 2022	Febr. 2022	März 2022	April 2022	Mai 2022	Juni 2022
<b>Beschäftigte 17) 18)</b>									
* Sozialversicherungspflichtig Beschäftigte am Arbeitsort	1 000	577,8	584,4	x	x	578,0	x	x	584,4
* Frauen	1 000	290,9	294,2	x	x	291,0	x	x	294,2
* Ausländer/-innen 42)	1 000	29,9	35,7	x	x	32,0	x	x	35,7
* Teilzeitbeschäftigte	1 000	178,8	185,0	x	x	180,9	x	x	185,0
* darunter Frauen	1 000	139,9	143,9	x	x	141,5	x	x	143,9
* Sozialversicherungspflichtig Beschäftigte nach Wirtschaftsbereichen									
* Land- und Forstwirtschaft, Fischerei	1 000	15,1	14,9	x	x	14,7	x	x	14,9
* Produzierendes Gewerbe	1 000	124,9	124,1	x	x	124,6	x	x	124,1
* Handel, Verkehr und Gastgewerbe	1 000	140,3	143,8	x	x	138,4	x	x	143,8
* Erbringung von Unternehmensdienstleistungen	1 000	92,2	92,5	x	x	91,7	x	x	92,5
* Erbringung von öffentlichen und privaten Dienstleistungen	1 000	205,3	209,0	x	x	208,7	x	x	209,0

## Landesdaten Mecklenburg-Vorpommern

Erwerbstätigkeit	Einheit	Juli 2021	Aug. 2021	Sept. 2021	Okt. 2021	Nov. 2021	Dez. 2021	2021 insgesamt
<b>Beschäftigte 17) 18)</b>								
* Sozialversicherungspflichtig Beschäftigte am Arbeitsort	1 000	x	x	588,2	x	x	580,8	x
* Frauen	1 000	x	x	295,7	x	x	292,4	x
* Ausländer/-innen 42)	1 000	x	x	31,9	x	x	31,2	x
* Teilzeitbeschäftigte	1 000	x	x	182,6	x	x	181,2	x
* darunter Frauen	1 000	x	x	142,7	x	x	141,7	x
* Sozialversicherungspflichtig Beschäftigte nach Wirtschaftsbereichen								
* Land- und Forstwirtschaft, Fischerei	1 000	x	x	15,4	x	x	14,4	x
* Produzierendes Gewerbe	1 000	x	x	126,4	x	x	125,1	x
* Handel, Verkehr und Gastgewerbe	1 000	x	x	143,7	x	x	139,7	x
* Erbringung von Unternehmensdienstleistungen	1 000	x	x	93,7	x	x	92,2	x
* Erbringung von öffentlichen und privaten Dienstleistungen	1 000	x	x	209,1	x	x	209,4	x

Erwerbstätigkeit	Einheit	Juli 2022	Aug. 2022	Sept. 2022	Okt. 2022	Nov. 2022	Dez. 2022	2022 insgesamt
<b>Beschäftigte 17) 18)</b>								
* Sozialversicherungspflichtig Beschäftigte am Arbeitsort	1 000	x	x	590,0	x	x	578,2	x
* Frauen	1 000	x	x	296,6	x	x	291,3	x
* Ausländer/-innen 42)	1 000	x	x	37,2	x	x	35,1	x
* Teilzeitbeschäftigte	1 000	x	x	186,1	x	x	183,4	x
* darunter Frauen	1 000	x	x	144,6	x	x	142,9	x
* Sozialversicherungspflichtig Beschäftigte nach Wirtschaftsbereichen								
* Land- und Forstwirtschaft, Fischerei	1 000	x	x	15,4	x	x	14,2	x
* Produzierendes Gewerbe	1 000	x	x	124,6	x	x	122,2	x
* Handel, Verkehr und Gastgewerbe	1 000	x	x	144,9	x	x	138,9	x
* Erbringung von Unternehmensdienstleistungen	1 000	x	x	93,5	x	x	91,7	x
* Erbringung von öffentlichen und privaten Dienstleistungen	1 000	x	x	211,6	x	x	211,1	x

## Landesdaten Mecklenburg-Vorpommern

Erwerbstätigkeit	Einheit	D 2021	D 2022	Jan. 2022	Febr. 2022	März 2022	April 2022	Mai 2022	Juni 2022
<b>Arbeitsmarkt 1)</b>									
* Arbeitslose	Anzahl	62 410	59 571	62 186	62 090	60 136	56 873	54 844	57 600
davon: im Rechtskreis nach SGB III	Anzahl	22 535	19 541	23 400	23 242	21 366	18 909	17 688	16 925
im Rechtskreis nach SGB II	Anzahl	39 875	40 031	38 786	38 848	38 770	37 964	37 156	40 675
* darunter Frauen	Anzahl	26 605	26 159	26 239	26 158	25 310	23 892	23 014	25 610
Zugang	Anzahl	10 306	11 344	12 694	10 217	9 362	9 663	8 816	13 036
Abgang	Anzahl	11 008	10 964	7 663	10 332	11 340	12 911	10 878	10 308
* Arbeitslosenquote 19)	%	7,6	7,3	7,6	7,6	7,3	6,9	6,7	7,1
davon: im Rechtskreis nach SGB III	%	2,7	2,4	2,9	2,8	2,6	2,3	2,2	2,1
im Rechtskreis nach SGB II	%	4,9	4,9	4,7	4,7	4,7	4,6	4,6	5,0
* Frauen	%	6,8	6,7	6,7	6,7	6,5	6,1	5,9	6,6
* Männer	%	8,3	7,8	8,4	8,4	8,1	7,7	7,5	7,5
* Ausländer/-innen 42)	%	16,7	21,7	15,8	15,5	15,4	14,7	13,4	22,7
* Jüngere von 15 bis unter 25 Jahren	%	8,6	8,0	7,8	8,1	7,9	7,6	7,1	7,8
* Kurzarbeiter/-innen 20)	Anzahl	33 691	9 323	28 923	28 287	19 881	7 985	3 544	3 063
* Gemeldete Arbeitsstellen 21)	Anzahl	17 324	19 888	18 190	19 368	20 299	20 610	20 761	20 854
Zugang	Anzahl	3 878	3 537	3 283	4 629	3 875	4 015	3 563	3 572
Abgang	Anzahl	3 569	3 491	2 936	3 407	2 925	3 680	3 432	3 464

Erwerbstätigkeit	Einheit	D 2022	D 2023	Jan. 2023	Febr. 2023	März 2023	April 2023	Mai 2023	Juni 2023
<b>Arbeitsmarkt 1)</b>									
* Arbeitslose	Anzahl	59 571	...	67 170	68 385	66 430	63 393	61 603	60 163
davon: im Rechtskreis nach SGB III	Anzahl	19 541	...	25 089	25 921	24 009	21 021	19 787	18 855
im Rechtskreis nach SGB II	Anzahl	40 031	...	42 081	42 464	42 421	42 372	41 816	41 308
* darunter Frauen	Anzahl	26 159	...	29 752	30 137	29 234	27 761	27 048	26 358
Zugang	Anzahl	11 344	...	13 989	13 103	10 821	11 659	10 388	10 599
Abgang	Anzahl	10 964	...	8 799	11 903	12 778	14 696	12 192	12 041
* Arbeitslosenquote 19)	%	7,3	...	8,3	8,4	8,2	7,8	7,5	7,4
davon: im Rechtskreis nach SGB III	%	2,4	...	3,1	3,2	3,0	2,6	2,4	2,3
im Rechtskreis nach SGB II	%	4,9	...	5,2	5,2	5,2	5,2	5,1	5,1
* Frauen	%	6,7	...	7,7	7,8	7,5	7,1	6,9	6,7
* Männer	%	7,8	...	8,8	9,0	8,8	8,4	8,1	8,0
* Ausländer/-innen 42)	%	21,7	...	27,7	28,2	27,7	27,4	22,3	21,6
* Jüngere von 15 bis unter 25 Jahren	%	8,0	...	8,5	8,8	8,9	8,6	8,0	7,8
* Kurzarbeiter/-innen 20)	Anzahl	9 323	...	9 494	8 513	7 550	...	...	...
* Gemeldete Arbeitsstellen 21)	Anzahl	19 888	...	18 103	18 781	19 193	19 355	18 780	18 770
Zugang	Anzahl	3 537	...	2 684	4 087	3 295	3 701	2 994	3 198
Abgang	Anzahl	3 491	...	2 830	3 387	2 904	3 569	3 565	3 196

## Landesdaten Mecklenburg-Vorpommern

Erwerbstätigkeit	Einheit	Juli 2022	Aug. 2022	Sept. 2022	Okt. 2022	Nov. 2022	Dez. 2022	2022 insgesamt
<b>Arbeitsmarkt 1)</b>								
* Arbeitslose	Anzahl	60 687	61 444	58 997	58 311	59 730	61 956	x
davon: im Rechtskreis nach SGB III	Anzahl	18 270	18 746	17 475	17 737	19 193	21 537	x
im Rechtskreis nach SGB II	Anzahl	42 417	42 698	41 522	40 574	40 537	40 419	x
* darunter Frauen	Anzahl	28 028	28 351	26 725	26 190	26 772	27 618	x
Zugang	Anzahl	13 997	11 032	11 288	10 995	12 349	12 679	136 128
Abgang	Anzahl	10 964	10 298	13 748	11 709	10 929	10 485	131 565
* Arbeitslosenquote 19)	%	7,5	7,6	7,3	7,2	7,3	7,6	x
davon: im Rechtskreis nach SGB III	%	2,2	2,3	2,1	2,2	2,4	2,6	x
im Rechtskreis nach SGB II	%	5,2	5,3	5,1	5,0	5,0	5,0	x
* Frauen	%	7,2	7,3	6,9	6,7	6,9	7,1	x
* Männer	%	7,7	7,8	7,6	7,6	7,8	8,1	x
* Ausländer/-innen 42)	%	27,8	28,5	27,1	25,7	26,0	26,0	x
* Jüngere von 15 bis unter 25 Jahren	%	8,8	9,2	8,4	7,8	7,7	7,9	x
* Kurzarbeiter/-innen 20)	Anzahl	2 680	2 298	2 158	2 328	2 028	8 702	x
* Gemeldete Arbeitsstellen 21)	Anzahl	20 743	20 904	20 511	19 439	18 748	18 233	x
Zugang	Anzahl	3 844	3 083	3 200	3 082	3 117	3 183	42 446
Abgang	Anzahl	3 932	2 950	3 602	4 147	3 803	3 608	41 886

Erwerbstätigkeit	Einheit	Juli 2023	Aug. 2023	Sept. 2023	Okt. 2023	Nov. 2023	Dez. 2023	2023 insgesamt
<b>Arbeitsmarkt 1)</b>								
* Arbeitslose	Anzahl	60 218	62 464	60 498	...	...	...	x
davon: im Rechtskreis nach SGB III	Anzahl	19 158	20 419	19 284	...	...	...	x
im Rechtskreis nach SGB II	Anzahl	41 060	42 045	41 214	...	...	...	x
* darunter Frauen	Anzahl	26 548	28 026	26 569	...	...	...	x
Zugang	Anzahl	11 108	12 699	10 475	...	...	...	...
Abgang	Anzahl	11 076	10 494	12 453	...	...	...	...
* Arbeitslosenquote 19)	%	7,4	7,6	7,4	...	...	...	x
davon: im Rechtskreis nach SGB III	%	2,3	2,5	2,4	...	...	...	x
im Rechtskreis nach SGB II	%	5,0	5,1	5,0	...	...	...	x
* Frauen	%	6,8	7,1	6,8	...	...	...	x
* Männer	%	7,9	8,1	8,0	...	...	...	x
* Ausländer/-innen 42)	%	21,6	22,5	21,9	...	...	...	x
* Jüngere von 15 bis unter 25 Jahren	%	8,2	9,2	8,6	...	...	...	x
* Kurzarbeiter/-innen 20)	Anzahl	...	...	...	...	...	...	x
* Gemeldete Arbeitsstellen 21)	Anzahl	18 455	18 289	17 675	...	...	...	x
Zugang	Anzahl	2 916	3 170	2 569	...	...	...	...
Abgang	Anzahl	3 228	3 354	3 222	...	...	...	...

## Landesdaten Mecklenburg-Vorpommern

Soziales 17)	Einheit	D 2021	D 2022	Jan. 2022	Febr. 2022	März 2022	April 2022	Mai 2022	Juni 2022
<b>Leistungsbezug nach SGB II</b>									
* Personen in Bedarfsgemeinschaften und zwar	Anzahl	110 553	114 135	110 635	110 848	110 456	109 046	107 717	115 850
* unter 18 Jahre	Anzahl	32 017	34 058	31 941	31 947	31 777	31 420	31 095	34 998
* Ausländer/-innen 42)	Anzahl	16 800	23 947	16 775	16 811	16 790	16 665	16 466	25 708
* Regelleistungsberechtigte	Anzahl	102 071	105 487	101 830	101 922	101 603	100 333	99 025	107 158
* davon erwerbsfähige Leistungs-									
berechtigte	Anzahl	78 504	80 536	78 681	78 826	78 650	77 644	76 592	81 423
* darunter Frauen	Anzahl	48 439	39 169	37 176	37 195	37 079	36 528	36 099	40 101
* davon nicht erwerbsfähige Leistungs-									
berechtigte	Anzahl	23 567	24 951	23 149	23 096	22 953	22 689	22 433	25 735
* darunter: unter 15 Jahren	Anzahl	22 423	23 844	22 008	21 941	21 803	21 551	21 308	24 626

Soziales 17)	Einheit	D 2022	D 2023	Jan. 2023	Febr. 2023	März 2023	April 2023	Mai 2023	Juni 2023
<b>Leistungsbezug nach SGB II</b>									
* Personen in Bedarfsgemeinschaften und zwar	Anzahl	114 135	...	118 902	119 731	119 944	119 409	118 638	117 433
* unter 18 Jahre	Anzahl	34 058	...	36 014	36 163	36 169	36 150	35 947	35 532
* Ausländer/-innen 42)	Anzahl	23 947	...	30 401	30 885	31 344	31 497	31 466	31 212
* Regelleistungsberechtigte	Anzahl	105 487	...	110 400	111 116	111 458	110 866	110 254	109 129
* davon erwerbsfähige Leistungs-									
berechtigte	Anzahl	80 536	...	83 790	84 463	84 754	84 238	83 696	82 912
* darunter Frauen	Anzahl	39 169	...	41 370	41 672	41 794	41 474	41 160	40 707
* davon nicht erwerbsfähige Leistungs-									
berechtigte	Anzahl	24 951	...	26 610	26 653	26 704	26 628	26 558	26 217
* darunter: unter 15 Jahren	Anzahl	23 844	...	25 532	25 585	25 639	25 567	25 488	25 150

## Landesdaten Mecklenburg-Vorpommern

Soziales 17)	Einheit	Juli 2022	Aug. 2022	Sept. 2022	Okt. 2022	Nov. 2022	Dez. 2022	2022 insgesamt
<b>Leistungsbezug nach SGB II</b>								
* Personen in Bedarfsgemeinschaften und zwar	Anzahl	117 864	118 230	117 965	116 950	116 884	117 173	x
* unter 18 Jahre	Anzahl	36 071	36 277	36 102	35 685	35 672	35 715	x
* Ausländer/-innen 42)	Anzahl	28 590	29 622	30 235	29 890	29 884	29 924	x
* Regelleistungsberechtigte	Anzahl	109 190	109 508	109 488	108 495	108 502	108 787	x
* davon erwerbsfähige Leistungs-								
berechtigte	Anzahl	82 656	82 778	82 717	82 084	82 069	82 315	x
* darunter Frauen	Anzahl	41 168	41 319	41 246	40 790	40 647	40 679	x
* davon nicht erwerbsfähige Leistungs-								
berechtigte	Anzahl	26 534	26 730	26 771	26 411	26 433	26 472	x
* darunter: unter 15 Jahren	Anzahl	25 445	25 634	25 684	25 344	25 372	25 409	x

Soziales 17)	Einheit	Juli 2023	Aug. 2023	Sept. 2023	Okt. 2023	Nov. 2023	Dez. 2023	2023 insgesamt
<b>Leistungsbezug nach SGB II</b>								
* Personen in Bedarfsgemeinschaften und zwar	Anzahl	...	...	...	...	...	...	x
* unter 18 Jahre	Anzahl	...	...	...	...	...	...	x
* Ausländer/-innen 42)	Anzahl	...	...	...	...	...	...	x
* Regelleistungsberechtigte	Anzahl	...	...	...	...	...	...	x
* davon erwerbsfähige Leistungs-								
berechtigte	Anzahl	...	...	...	...	...	...	x
* darunter Frauen	Anzahl	...	...	...	...	...	...	x
* davon nicht erwerbsfähige Leistungs-								
berechtigte	Anzahl	...	...	...	...	...	...	x
* darunter: unter 15 Jahren	Anzahl	...	...	...	...	...	...	x

## Landesdaten Mecklenburg-Vorpommern

Bautätigkeit	Einheit	D 2021	D 2022	Jan. 2022	Febr. 2022	März 2022	April 2022	Mai 2022	Juni 2022
<b>Baugenehmigungen</b>									
* Wohngebäude (Neubau)	Anzahl	240	249	146	364	251	284	181	214
* darunter: mit 1 oder 2 Wohnungen	Anzahl	216	226	136	330	212	247	169	194
* umbauter Raum	1 000 m <sup>3</sup>	262	278	135	372	322	328	186	214
* Wohnfläche	1 000 m <sup>2</sup>	50	55	28	77	63	63	37	43
* veranschlagte Kosten der Bauwerke	1 000 EUR	95 080	107 782	53 152	124 867	123 121	118 183	66 794	87 595
* Nichtwohngebäude (Neubau)	Anzahl	54	47	27	64	49	44	47	39
* umbauter Raum	1 000 m <sup>3</sup>	270	318	371	204	346	234	249	252
* Nutzfläche	1 000 m <sup>2</sup>	37	41	20	35	50	39	37	27
* veranschlagte Kosten der Bauwerke	1 000 EUR	48 401	48 560	41 261	53 132	65 848	39 843	65 294	38 442
* Wohnungen in Wohn- und Nichtwohngebäuden (Neubau u. Saldo aus Baumaßnahmen an bestehenden Gebäuden)	Anzahl	576	628	206	791	800	674	361	553
* Wohnräume (einschließlich Küchen)	Anzahl	2 173	2 325	1 002	3 066	2 622	2 653	1 480	2 021

Bautätigkeit	Einheit	D 2022	D 2023	Jan. 2023	Febr. 2023	März 2023	April 2023	Mai 2023	Juni 2023
<b>Baugenehmigungen</b>									
* Wohngebäude (Neubau)	Anzahl	249	...	165	168	152	198	148	133
* darunter: mit 1 oder 2 Wohnungen	Anzahl	226	...	152	151	134	184	132	109
* umbauter Raum	1 000 m <sup>3</sup>	278	...	175	167	164	170	163	181
* Wohnfläche	1 000 m <sup>2</sup>	55	...	35	33	31	34	31	36
* veranschlagte Kosten der Bauwerke	1 000 EUR	107 782	...	74 301	70 633	71 839	68 748	69 261	76 107
* Nichtwohngebäude (Neubau)	Anzahl	47	...	40	45	24	40	104	78
* umbauter Raum	1 000 m <sup>3</sup>	318	...	295	173	217	244	211	125
* Nutzfläche	1 000 m <sup>2</sup>	41	...	60	29	27	37	36	24
* veranschlagte Kosten der Bauwerke	1 000 EUR	48 560	...	56 954	29 558	44 177	123 070	49 500	44 801
* Wohnungen in Wohn- und Nichtwohngebäuden (Neubau u. Saldo aus Baumaßnahmen an bestehenden Gebäuden)	Anzahl	628	...	425	394	356	399	419	590
* Wohnräume (einschließlich Küchen)	Anzahl	2 325	...	1 614	1 489	1 478	1 320	1 439	1 676

## Landesdaten Mecklenburg-Vorpommern

Bautätigkeit	Einheit	Juli 2022	Aug. 2022	Sept. 2022	Okt. 2022	Nov. 2022	Dez. 2022	2022 insgesamt
<b>Baugenehmigungen</b>								
* Wohngebäude (Neubau)	Anzahl	193	210	284	200	214	452	2 993
* darunter: mit 1 oder 2 Wohnungen	Anzahl	180	197	261	177	187	419	2 709
* umbauter Raum	1 000 m <sup>3</sup>	182	181	357	253	288	515	3 334
* Wohnfläche	1 000 m <sup>2</sup>	37	35	70	54	59	98	664
* veranschlagte Kosten der Bauwerke	1 000 EUR	75 509	71 996	138 681	109 946	111 652	211 883	1 293 379
* Nichtwohngebäude (Neubau)	Anzahl	34	45	72	38	62	43	564
* umbauter Raum	1 000 m <sup>3</sup>	190	177	379	217	626	569	3 813
* Nutzfläche	1 000 m <sup>2</sup>	21	28	70	38	74	56	494
* veranschlagte Kosten der Bauwerke	1 000 EUR	20 803	33 848	68 341	30 513	77 059	48 341	582 725
* Wohnungen in Wohn- und Nichtwohngebäuden (Neubau u. Saldo aus Baumaßnahmen an bestehenden Gebäuden)	Anzahl	385	294	882	728	844	1 013	7 531
* Wohnräume (einschließlich Küchen)	Anzahl	1 702	1 433	2 869	2 375	2 731	3 951	27 905

Bautätigkeit	Einheit	Juli 2023	Aug. 2023	Sept. 2023	Okt. 2023	Nov. 2023	Dez. 2023	2023 insgesamt
<b>Baugenehmigungen</b>								
* Wohngebäude (Neubau)	Anzahl	147	135	...	...	...	...	...
* darunter: mit 1 oder 2 Wohnungen	Anzahl	124	120	...	...	...	...	...
* umbauter Raum	1 000 m <sup>3</sup>	175	122	...	...	...	...	...
* Wohnfläche	1 000 m <sup>2</sup>	35	25	...	...	...	...	...
* veranschlagte Kosten der Bauwerke	1 000 EUR	78 535	51 550	...	...	...	...	...
* Nichtwohngebäude (Neubau)	Anzahl	41	62	...	...	...	...	...
* umbauter Raum	1 000 m <sup>3</sup>	90	354	...	...	...	...	...
* Nutzfläche	1 000 m <sup>2</sup>	16	54	...	...	...	...	...
* veranschlagte Kosten der Bauwerke	1 000 EUR	29 061	69 521	...	...	...	...	...
* Wohnungen in Wohn- und Nichtwohngebäuden (Neubau u. Saldo aus Baumaßnahmen an bestehenden Gebäuden)	Anzahl	405	293	...	...	...	...	...
* Wohnräume (einschließlich Küchen)	Anzahl	1 616	1 163	...	...	...	...	...

# Landesdaten Mecklenburg-Vorpommern

Landwirtschaft	Einheit	03.11. 2021	03.11. 2022	Jan. 2022	Febr. 2022	März 2022	April 2022	Mai 2022	Juni 2022
<b>Viehbestand (Stichtage: 03.05., 03.11.)</b>									
Rinder	1 000	451,0	458,8	x	x	x	x	461,1	x
darunter									
Milchkühe (ohne Ammen- u. Mutterkühe)	1 000	153,2	151,4	x	x	x	x	152,4	x
Schweine	1 000	697,3	564,6	x	x	x	x	641,6	x
darunter									
Mastschweine	1 000	226,9	179,8	x	x	x	x	235,0	x
Zuchtsauen	1 000	73,3	61,6	x	x	x	x	64,2	x
darunter: trächtig	1 000	42,7	37,3	x	x	x	x	41,7	x
	Einheit	D 2021	D 2022	Jan. 2022	Febr. 2022	März 2022	April 2022	Mai 2022	Juni 2022
<b>Schlachtungen</b>									
Rinder insgesamt	1 000	9,4	8,9	8,6	8,4	9,3	8,3	9,2	7,8
darunter									
Kälber	1 000	0,6	0,4	0,5	0,5	0,4	0,3	0,3	0,3
Jungrinder	1 000	0,1	0,1	0,1	0,1	0,1	0,1	0,1	0,1
Schweine	1 000	2,7	2,8	2,8	2,4	2,9	2,5	2,8	3,0
darunter Hausschlachtungen	1 000	0,3	0,2	0,4	0,2	0,2	0,1	0,1	0,4
* Schlachtmengen (ohne Geflügel) 3)	t	3 139,8	3 031,8	2 879,3	2 830,8	3 181,2	2 856,3	3 182,5	2 696,6
darunter									
* Rinder insgesamt	t	2 891,0	2 772,6	2 651,0	2 614,7	2 912,3	2 622,2	2 915,6	2 438,4
darunter									
* Kälber	t	74,0	51,5	58,1	59,9	49,1	33,6	45,0	40,0
* Jungrinder	t	9,7	10,3	12,1	5,9	11,9	11,0	18,8	10,9
* Schweine	t	239,4	252,2	225,4	212,9	266,1	226,5	263,0	254,2
* Geflügelfleisch	t	.	.	.	.	.	.	.	.
* Eierzeugung 22)	1 000	58 018	61 061	64 339	58 532	66 517	65 172	63 178	61 571

Landwirtschaft	Einheit	03.11. 2022	03.11. 2023	Jan. 2023	Febr. 2023	März 2023	April 2023	Mai 2023	Juni 2023
<b>Viehbestand (Stichtage: 03.05., 03.11.)</b>									
Rinder	1 000	458,8	...	x	x	x	x	461,4	x
darunter									
Milchkühe (ohne Ammen- u. Mutterkühe)	1 000	151,4	...	x	x	x	x	150,6	x
Schweine	1 000	564,6	...	x	x	x	x	542,7	x
darunter									
Mastschweine	1 000	179,8	...	x	x	x	x	193,9	x
Zuchtsauen	1 000	61,6	...	x	x	x	x	55,0	x
darunter: trächtig	1 000	37,3	...	x	x	x	x	37,0	x
	Einheit	D 2022	D 2023	Jan. 2023	Febr. 2023	März 2023	April 2023	Mai 2023	Juni 2023
<b>Schlachtungen</b>									
Rinder insgesamt	1 000	8,9	...	9,4	8,4	10,2	8,0	8,1	8,6
darunter									
Kälber	1 000	0,4	...	0,3	0,4	0,5	0,3	0,4	0,4
Jungrinder	1 000	0,1	...	0,1	0,1	0,1	0,1	0,1	0,0
Schweine	1 000	2,8	...	3,4	2,7	2,7	2,3	2,6	2,8
darunter Hausschlachtungen	1 000	0,2	...	0,5	0,3	0,2	0,2	0,1	0,3
* Schlachtmengen (ohne Geflügel) 3)	t	3 031,8	...	3 227,3	2 895,5	3 489,1	2 751,5	2 826,6	2 948,9
darunter									
* Rinder insgesamt	t	2 772,6	...	2 944,5	2 660,1	3 237,1	2 542,4	2 582,5	2 697,8
darunter									
* Kälber	t	51,5	...	43,8	46,0	59,5	32,5	46,9	48,1
* Jungrinder	t	10,3	...	7,9	6,8	7,9	11,6	7,6	7,3
* Schweine	t	252,2	...	280,1	231,6	246,3	204,3	238,6	246,3
* Geflügelfleisch	t	.	.	.	.	.	.	.	.
* Eierzeugung 22)	1 000	61 061	...	56 326	54 728	64 252	56 294	54 975	50 847

**Landesdaten Mecklenburg-Vorpommern**

Landwirtschaft	Einheit	Juli 2022	Aug. 2022	Sept. 2022	Okt. 2022	Nov. 2022	Dez. 2022	2022 insgesamt
<b>Viehbestand (Stichtage: 03.05., 03.11.)</b>								
Rinder	1 000	x	x	x	x	458,8	x	x
darunter								
Milchkühe (ohne Ammen- u. Mutterkühe)	1 000	x	x	x	x	151,4	x	x
Schweine	1 000	x	x	x	x	564,6	x	x
darunter								
Mastschweine	1 000	x	x	x	x	179,8	x	x
Zuchtsauen	1 000	x	x	x	x	61,6	x	x
darunter: trächtig	1 000	x	x	x	x	37,3	x	x
	Einheit	Juli 2022	Aug. 2022	Sept. 2022	Okt. 2022	Nov. 2022	Dez. 2022	2022 insgesamt
<b>Schlachtungen</b>								
Rinder insgesamt	1 000	6,9	8,4	9,4	9,0	11,7	9,6	106,6
darunter								
Kälber	1 000	0,2	0,3	0,4	0,4	0,5	0,6	4,7
Jungrinder	1 000	0,1	0,1	0,1	0,0	0,1	0,1	0,9
Schweine	1 000	2,7	3,1	2,8	2,6	3,3	3,1	33,9
darunter Hausschlachtungen	1 000	0,1	0,1	0,1	0,2	0,3	0,5	2,6
* Schlachtmengen (ohne Geflügel) 3)	t	2 435,6	2 871,8	3 183,6	3 048,4	3 977,0	3 238,8	36 381,9
darunter								
* Rinder insgesamt	t	2 178,3	2 579,9	2 905,0	2 803,1	3 672,9	2 978,1	33 271,5
darunter								
* Kälber	t	29,0	42,7	58,3	55,7	76,2	70,8	618,4
* Jungrinder	t	8,3	10,3	8,2	6,2	10,8	9,1	123,5
* Schweine	t	253,8	283,2	268,4	234,4	286,9	251,1	3 025,9
* Geflügelfleisch	t	.	.	.	.	.	.	.
* Eierzeugung 22)	1 000	58 901	56 937	54 803	61 354	61 805	59 495	732 734

Landwirtschaft	Einheit	Juli 2023	Aug. 2023	Sept. 2023	Okt. 2023	Nov. 2023	Dez. 2023	2023 insgesamt
<b>Viehbestand (Stichtage: 03.05., 03.11.)</b>								
Rinder	1 000	x	x	x	x	...	x	x
darunter								
Milchkühe (ohne Ammen- u. Mutterkühe)	1 000	x	x	x	x	...	x	x
Schweine	1 000	x	x	x	x	...	x	x
darunter								
Mastschweine	1 000	x	x	x	x	...	x	x
Zuchtsauen	1 000	x	x	x	x	...	x	x
darunter: trächtig	1 000	x	x	x	x	...	x	x
	Einheit	Juli 2023	Aug. 2023	Sept. 2023	Okt. 2023	Nov. 2023	Dez. 2023	2023 insgesamt
<b>Schlachtungen</b>								
Rinder insgesamt	1 000	6,8	9,1	10,4	...	...	...	...
darunter								
Kälber	1 000	0,3	0,3	0,4	...	...	...	...
Jungrinder	1 000	0,0	0,1	0,1	...	...	...	...
Schweine	1 000	2,6	2,7	2,5	...	...	...	...
darunter Hausschlachtungen	1 000	0,1	0,1	0,0	...	...	...	...
* Schlachtmengen (ohne Geflügel) 3)	t	2 322,8	3 130,8	3 458,1	...	...	...	...
darunter								
* Rinder insgesamt	t	2 072,5	2 869,3	3 211,5	...	...	...	...
darunter								
* Kälber	t	38,4	46,2	59,5	...	...	...	...
* Jungrinder	t	5,9	9,6	7,7	...	...	...	...
* Schweine	t	245,8	257,2	239,0	...	...	...	...
* Geflügelfleisch	t	.	.	.	.	.	.	.
* Eierzeugung 22)	1 000	58 364	62 216	...	...	...	...	...

## Landesdaten Mecklenburg-Vorpommern

Produzierendes Gewerbe	Einheit	D 2021	D 2022	Jan. 2022	Febr. 2022	März 2022	April 2022	Mai 2022	Juni 2022
<b>Verarbeitendes Gewerbe sowie Berg- bau und Gewinnung von Steinen und Erden 23)</b>									
* Betriebe	Anzahl	307	306	307	307	307	306	306	306
* Tätige Personen 5)	1 000	51,9	50,1	51,8	51,7	50,0	49,8	49,9	50,0
* Geleistete Arbeitsstunden	1 000 h	6 517	6 438	6 869	6 381	6 929	6 146	6 549	6 552
* Entgelte	Mill. EUR	159,2	162,3	148,2	151,3	155,8	157,3	161,3	172,9
* Umsatz (ohne Umsatzsteuer)	Mill. EUR	1 308,5	1 307,8	1 141,8	1 147,4	1 280,7	1 208,2	1 269,4	1 262,4
* darunter Auslandsumsatz	Mill. EUR	588,3	508,9	446,1	464,5	434,1	485,3	436,3	429,2
<b>Energie- und Wasserversorgung</b>									
* Betriebe 24)	Anzahl	82	68	68	68	68	68	68	68
* Tätige Personen 24)	Anzahl	6 145	4 951	4 906	4 910	4 896	4 912	4 916	4 886
* Geleistete Arbeitsstunden 24)	1 000 h	802	634	686	616	699	584	657	636
* Entgelte 24)	Mill. EUR	26,4	22,6	20,2	19,9	20,5	25,1	20,5	21,9
* Stromerzeugung (brutto) der Kraftwerke für die allgemeine Versorgung 25)	Mill. kWh	408,6	336,5	510,9	339,9	491,6	157,6	129,1	116,0

Produzierendes Gewerbe	Einheit	D 2022	D 2023	Jan. 2023	Febr. 2023	März 2023	April 2023	Mai 2023	Juni 2023
<b>Verarbeitendes Gewerbe sowie Berg- bau und Gewinnung von Steinen und Erden 23)</b>									
* Betriebe	Anzahl	306	...	305	305	305	305	305	302
* Tätige Personen 5)	1 000	50,1	...	49,8	50,0	50,0	49,9	49,9	49,8
* Geleistete Arbeitsstunden	1 000 h	6 438	...	6 759	6 417	6 854	6 062	6 419	6 733
* Entgelte	Mill. EUR	162,3	...	164,9	163,0	169,4	163,1	172,7	177,3
* Umsatz (ohne Umsatzsteuer)	Mill. EUR	1 307,8	...	1 395,1	1 241,3	1 483,8	1 219,2	1 509,8	1 642,6
* darunter Auslandsumsatz	Mill. EUR	508,9	...	605,8	455,8	600,0	477,3	723,7	825,9
<b>Energie- und Wasserversorgung</b>									
* Betriebe 24)	Anzahl	68	...	68	68	68	68	68	68
* Tätige Personen 24)	Anzahl	4 951	...	5 065	5 043	5 052	5 074	5 093	5 104
* Geleistete Arbeitsstunden 24)	1 000 h	634	...	729	639	710	585	638	698
* Entgelte 24)	Mill. EUR	22,6	...	21,5	21,3	21,5	28,0	22,5	26,0
* Stromerzeugung (brutto) der Kraftwerke für die allgemeine Versorgung 25)	Mill. kWh	336,5	...	403,3	422,9	325,5	283,7	128,6	103,8

## Landesdaten Mecklenburg-Vorpommern

Produzierendes Gewerbe	Einheit	Juli 2022	Aug. 2022	Sept. 2022	Okt. 2022	Nov. 2022	Dez. 2022	2022 insgesamt
<b>Verarbeitendes Gewerbe sowie Berg- bau und Gewinnung von Steinen und Erden 23)</b>								
* Betriebe	Anzahl	306	306	306	306	306	306	306
* Tätige Personen 5)	1 000	49,4	49,8	50,0	49,9	49,7	49,6	50,1
* Geleistete Arbeitsstunden	1 000 h	5 966	6 522	6 673	6 133	6 744	5 786	77 250
* Entgelte	Mill. EUR	158,2	155,6	159,9	157,0	198,1	171,8	1 947,4
* Umsatz (ohne Umsatzsteuer)	Mill. EUR	1 164,7	1 278,7	1 326,7	1 405,1	1 676,1	1 532,5	15 693,7
* darunter Auslandsumsatz	Mill. EUR	401,0	471,8	473,7	586,3	791,2	687,5	6 106,8
<b>Energie- und Wasserversorgung</b>								
* Betriebe 24)	Anzahl	68	68	68	68	68	68	x
* Tätige Personen 24)	Anzahl	4 894	4 960	5 009	5 029	5 043	5 055	x
* Geleistete Arbeitsstunden 24)	1 000 h	559	621	702	588	684	578	7 609
* Entgelte 24)	Mill. EUR	21,5	20,3	21,1	20,9	36,3	22,6	270,9
* Stromerzeugung (brutto) der Kraftwerke für die allgemeine Versorgung 25)	Mill. kWh	380,3	446,1	360,9	266,4	366,2	472,9	4 038,1

Produzierendes Gewerbe	Einheit	Juli 2023	Aug. 2023	Sept. 2023	Okt. 2023	Nov. 2023	Dez. 2023	2023 insgesamt
<b>Verarbeitendes Gewerbe sowie Berg- bau und Gewinnung von Steinen und Erden 23)</b>								
* Betriebe	Anzahl	302	302	...	...	...	...	...
* Tätige Personen 5)	1 000	49,6	49,7	...	...	...	...	...
* Geleistete Arbeitsstunden	1 000 h	6 315	6 433	...	...	...	...	...
* Entgelte	Mill. EUR	174,2	169,6	...	...	...	...	...
* Umsatz (ohne Umsatzsteuer)	Mill. EUR	1 490,5	1 612,1	...	...	...	...	...
* darunter Auslandsumsatz	Mill. EUR	735,8	817,3	...	...	...	...	...
<b>Energie- und Wasserversorgung</b>								
* Betriebe 24)	Anzahl	67	67	...	...	...	...	x
* Tätige Personen 24)	Anzahl	4 974	5 056	...	...	...	...	x
* Geleistete Arbeitsstunden 24)	1 000 h	605	621	...	...	...	...	...
* Entgelte 24)	Mill. EUR	22,6	21,7	...	...	...	...	...
* Stromerzeugung (brutto) der Kraftwerke für die allgemeine Versorgung 25)	Mill. kWh	95,6	248,0	...	...	...	...	...

# Landesdaten Mecklenburg-Vorpommern

Produzierendes Gewerbe	Einheit	D 2021	D 2022	Jan. 2022	Febr. 2022	März 2022	April 2022	Mai 2022	Juni 2022
<b>Baugewerbe</b> <b>Bauhauptgewerbe/Bau von Gebäuden, Tiefbau, Abbrucharbeiten und vorbereitende Baustellenarbeiten u. a. 24)</b>									
* Tätige Personen 5)	Anzahl	10 220	10 427	10 517	10 421	10 443	10 470	10 498	10 418
* Geleistete Arbeitsstunden	1 000 h	1 037	1 053	864	866	1 219	1 054	1 165	1 165
davon									
* Wohnungsbau	1 000 h	235	235	217	211	275	239	266	257
* gewerblicher Bau	1 000 h	414	413	343	329	494	411	430	458
* öffentlicher und Straßenbau	1 000 h	387	705	304	324	450	404	468	451
* Entgelte	1 000 EUR	31 052	33 150	28 158	27 105	32 346	32 341	35 245	34 334
Gesamtumsatz (ohne Umsatzsteuer)	1 000 EUR	148 215	177 252	87 679	111 075	160 576	150 774	166 370	174 711
* darunter baugewerblicher Umsatz (ohne Umsatzsteuer)	1 000 EUR	147 076	175 928	86 808	110 298	159 437	149 677	164 812	173 489
davon									
* Wohnungsbau	1 000 EUR	36 026	51 912	23 192	30 501	41 163	37 908	41 669	38 715
* gewerblicher Bau	1 000 EUR	58 251	62 781	36 484	42 981	63 590	51 077	56 375	68 043
* öffentlicher und Straßenbau	1 000 EUR	52 801	61 235	27 132	36 816	54 684	60 692	66 768	66 731
Index des Auftragseingangs	2010=100	169,3	x	164,2	158,0	221,9	185,4	235,0	207,1
Wohnungsbau	2010=100	205,4	x	144,7	178,4	314,8	246,0	202,7	155,2
gewerblicher Bau	2010=100	182,1	x	212,5	200,1	248,0	215,0	240,1	239,1
öffentlicher und Straßenbau	2010=100	144,9	x	134,9	117,4	164,5	138,3	244,1	203,3
<b>Ausbaugewerbe/Bauinstallation und sonstiger Ausbau 39) 40)</b>									
* Tätige Personen 5) 26)	Anzahl	6 555	6 570	x	x	6 663	x	x	6 486
* Geleistete Arbeitsstunden	1 000 h	2 081	x	x	x	2 120	x	x	2 121
* Entgelte	1 000 EUR	54 039	x	x	x	54 392	x	x	56 697
* Baugewerblicher Umsatz (ohne Umsatzsteuer)	1 000 EUR	226 072	x	x	x	182 091	x	x	242 017

Produzierendes Gewerbe	Einheit	D 2022	D 2023	Jan. 2023	Febr. 2023	März 2023	April 2023	Mai 2023	Juni 2023
<b>Baugewerbe</b> <b>Bauhauptgewerbe/Bau von Gebäuden, Tiefbau, Abbrucharbeiten und vorbereitende Baustellenarbeiten u. a. 24)</b>									
* Tätige Personen 5)	Anzahl	10 427	...	10 644	10 602	10 646	10 673	10 651	10 626
* Geleistete Arbeitsstunden	1 000 h	1 053	...	835	900	1 109	1 071	1 131	1 226
davon									
* Wohnungsbau	1 000 h	235	...	214	205	241	240	254	274
* gewerblicher Bau	1 000 h	413	...	337	381	483	432	475	500
* öffentlicher und Straßenbau	1 000 h	705	...	285	313	385	399	401	451
* Entgelte	1 000 EUR	33 150	...	29 335	28 718	32 620	34 167	36 241	36 220
Gesamtumsatz (ohne Umsatzsteuer)	1 000 EUR	177 252	...	99 606	115 368	160 211	169 787	172 282	221 764
* darunter baugewerblicher Umsatz (ohne Umsatzsteuer)	1 000 EUR	175 928	...	99 146	114 618	159 329	168 824	170 606	220 371
davon									
* Wohnungsbau	1 000 EUR	51 912	...	31 148	33 331	38 613	40 050	38 228	47 371
* gewerblicher Bau	1 000 EUR	62 781	...	39 221	47 049	69 571	66 815	70 019	97 224
* öffentlicher und Straßenbau	1 000 EUR	61 235	...	28 777	34 238	51 145	61 959	62 359	75 776
Index des Auftragseingangs	2010=100	x	x	152,0	165,5	171,1	272,1	210,0	226,5
Wohnungsbau	2010=100	x	x	163,7	139,9	153,9	181,0	195,0	228,6
gewerblicher Bau	2010=100	x	x	175,7	224,4	188,1	399,2	225,6	212,7
öffentlicher und Straßenbau	2010=100	x	x	129,0	130,5	165,0	211,0	204,1	236,3
<b>Ausbaugewerbe/Bauinstallation und sonstiger Ausbau 39) 40)</b>									
* Tätige Personen 5) 26)	Anzahl	6 570	...	x	x	6 856	x	x	6 831
* Geleistete Arbeitsstunden	1 000 h	x	...	x	x	2 272	x	x	2 221
* Entgelte	1 000 EUR	x	...	x	x	60 158	x	x	64 021
* Baugewerblicher Umsatz (ohne Umsatzsteuer)	1 000 EUR	x	...	x	x	219 722	x	x	280 914

# Landesdaten Mecklenburg-Vorpommern

Produzierendes Gewerbe	Einheit	Juli 2022	Aug. 2022	Sept. 2022	Okt. 2022	Nov. 2022	Dez. 2022	2022 insgesamt
<b>Baugewerbe</b>								
<b>Bauhauptgewerbe/Bau von Gebäuden, Tiefbau, Abbrucharbeiten und vorbereitende Baustellenarbeiten u. a. 24)</b>								
* Tätige Personen 5)	Anzahl	10 406	10 457	10 500	10 377	10 359	10 260	x
* Geleistete Arbeitsstunden	1 000 h	1 049	1 154	1 192	1 048	1 210	655	12 641
davon								
* Wohnungsbau	1 000 h	236	255	252	219	253	146	2 827
* gewerblicher Bau	1 000 h	407	455	471	410	478	270	4 957
* öffentlicher und Straßenbau	1 000 h	405	444	469	420	479	239	8 464
* Entgelte	1 000 EUR	33 594	34 432	35 166	33 030	40 578	31 472	397 800
Gesamtumsatz (ohne Umsatzsteuer)	1 000 EUR	170 256	175 351	191 797	209 026	214 460	314 952	2 127 028
* darunter baugewerblicher Umsatz (ohne Umsatzsteuer)	1 000 EUR	168 928	174 025	190 113	207 762	212 882	312 901	2 111 133
davon								
* Wohnungsbau	1 000 EUR	37 115	40 318	50 107	66 835	42 717	172 705	622 945
* gewerblicher Bau	1 000 EUR	65 018	67 557	72 999	67 557	83 271	78 415	753 368
* öffentlicher und Straßenbau	1 000 EUR	66 795	66 150	67 007	73 370	86 894	61 780	734 819
Index des Auftragseingangs	2010=100	193,7	207,2	200,5	215,6	154,8	235,9	x
Wohnungsbau	2010=100	173,9	161,7	259,6	159,0	177,3	108,4	x
gewerblicher Bau	2010=100	259,8	215,6	184,2	247,5	184,7	291,1	x
öffentlicher und Straßenbau	2010=100	150,7	219,1	189,3	213,7	122,7	244,7	x
<b>Ausbaugewerbe/Bauinstallation und sonstiger Ausbau 39) 40)</b>								
* Tätige Personen 5) 26)	Anzahl	x	x	6 656	x	x	6 475	x
* Geleistete Arbeitsstunden	1 000 h	x	x	2 182	x	x	1 979	8 402
* Entgelte	1 000 EUR	x	x	58 052	x	x	61 576	230 717
* Baugewerblicher Umsatz (ohne Umsatzsteuer)	1 000 EUR	x	x	253 005	x	x	272 477	949 590

Produzierendes Gewerbe	Einheit	Juli 2023	Aug. 2023	Sept. 2023	Okt. 2023	Nov. 2023	Dez. 2023	2023 insgesamt
<b>Baugewerbe</b>								
<b>Bauhauptgewerbe/Bau von Gebäuden, Tiefbau, Abbrucharbeiten und vorbereitende Baustellenarbeiten u. a. 24)</b>								
* Tätige Personen 5)	Anzahl	10 621	10 790	...	...	...	...	...
* Geleistete Arbeitsstunden	1 000 h	1 116	1 154	...	...	...	...	...
davon								
* Wohnungsbau	1 000 h	234	237	...	...	...	...	...
* gewerblicher Bau	1 000 h	458	469	...	...	...	...	...
* öffentlicher und Straßenbau	1 000 h	424	448	...	...	...	...	...
* Entgelte	1 000 EUR	35 345	37 028	...	...	...	...	...
Gesamtumsatz (ohne Umsatzsteuer)	1 000 EUR	184 770	186 401	...	...	...	...	...
* darunter baugewerblicher Umsatz (ohne Umsatzsteuer)	1 000 EUR	183 173	184 937	...	...	...	...	...
davon								
* Wohnungsbau	1 000 EUR	33 424	36 698	...	...	...	...	...
* gewerblicher Bau	1 000 EUR	76 932	73 696	...	...	...	...	...
* öffentlicher und Straßenbau	1 000 EUR	72 817	74 543	...	...	...	...	...
Index des Auftragseingangs	2010=100	245,8	212,7	...	...	...	...	x
Wohnungsbau	2010=100	142,1	180,7	...	...	...	...	x
gewerblicher Bau	2010=100	286,9	285,4	...	...	...	...	x
öffentlicher und Straßenbau	2010=100	255,8	169,7	...	...	...	...	x
<b>Ausbaugewerbe/Bauinstallation und sonstiger Ausbau 39) 40)</b>								
* Tätige Personen 5) 26)	Anzahl	x	x	...	x	x	...	...
* Geleistete Arbeitsstunden	1 000 h	x	x	...	x	x	...	...
* Entgelte	1 000 EUR	x	x	...	x	x	...	...
* Baugewerblicher Umsatz (ohne Umsatzsteuer)	1 000 EUR	x	x	...	x	x	...	...

## Landesdaten Mecklenburg-Vorpommern

Handel	Einheit	D 2021	D 2022	Jan. 2022	Febr. 2022	März 2022	April 2022	Mai 2022	Juni 2022
<b>Großhandel 27) 28)</b>									
* Beschäftigte	2015=100	98,6	100,4	99,0	98,6	98,7	99,7	99,6	100,2
* Umsatz nominal (ohne Umsatzsteuer)	2015=100	129,4	144,8	104,1	114,9	159,9	136,6	143,4	165,8
* Umsatz real (ohne Umsatzsteuer)	2015=100	114,2	106,6	85,7	92,7	117,7	99,9	104,7	118,4
<b>Einzelhandel 7) 29)</b>									
* Beschäftigte	2015=100	105,4	106,9	104,7	104,2	104,3	105,3	107,6	109,0
* Umsatz nominal (ohne Umsatzsteuer)	2015=100	113,8	125,2	104,8	103,6	125,3	125,9	129,6	130,2
* Umsatz real (ohne Umsatzsteuer)	2015=100	105,4	106,8	94,9	93,1	110,8	109,7	111,2	111,1
<b>Kfz-Handel sowie Instandhaltung und Reparatur von Kfz 27)</b>									
* Beschäftigte	2015=100	108,0	107,3	107,7	107,2	107,1	107,0	106,9	106,6
* Umsatz nominal (ohne Umsatzsteuer)	2015=100	121,9	123,7	106,5	110,9	133,5	117,8	130,4	131,5
* Umsatz real (ohne Umsatzsteuer)	2015=100	109,8	102,6	92,3	94,8	113,2	99,1	109,0	109,5

Handel	Einheit	D 2022	D 2023	Jan. 2023	Febr. 2023	März 2023	April 2023	Mai 2023	Juni 2023
<b>Großhandel 27) 28)</b>									
* Beschäftigte	2015=100	100,4	...	100,7	101,1	101,6	101,5	101,2	101,4
* Umsatz nominal (ohne Umsatzsteuer)	2015=100	144,8	...	112,2	129,2	152,8	132,9	149,3	151,7
* Umsatz real (ohne Umsatzsteuer)	2015=100	106,6	...	83,3	94,7	112,5	98,3	110,9	113,3
<b>Einzelhandel 7) 29)</b>									
* Beschäftigte	2015=100	106,9	...	106,1	105,4	105,7	105,9	109,2	110,0
* Umsatz nominal (ohne Umsatzsteuer)	2015=100	125,2	...	111,5	107,8	128,5	124,7	133,8	136,6
* Umsatz real (ohne Umsatzsteuer)	2015=100	106,8	...	91,5	87,4	103,0	99,5	106,6	108,9
<b>Kfz-Handel sowie Instandhaltung und Reparatur von Kfz 27)</b>									
* Beschäftigte	2015=100	107,3	...	107,1	106,9	107,2	106,8	106,6	106,3
* Umsatz nominal (ohne Umsatzsteuer)	2015=100	123,7	...	123,4	125,4	149,1	126,6	138,1	154,1
* Umsatz real (ohne Umsatzsteuer)	2015=100	102,6	...	97,5	98,7	116,4	98,3	106,7	118,0

Gastgewerbe 29)	Einheit	D 2021	D 2022	Jan. 2022	Febr. 2022	März 2022	April 2022	Mai 2022	Juni 2022
* Beschäftigte	2015=100	94,8	104,2	93,1	93,1	96,0	102,1	105,3	108,4
* Umsatz nominal (ohne Umsatzsteuer)	2015=100	88,4	116,0	54,8	58,8	77,2	104,1	127,0	153,0
* Umsatz real (ohne Umsatzsteuer)	2015=100	77,4	94,8	47,8	50,9	66,4	88,1	105,6	125,5

Gastgewerbe 29)	Einheit	D 2022	D 2023	Jan. 2023	Febr. 2023	März 2023	April 2023	Mai 2023	Juni 2023
* Beschäftigte	2015=100	104,2	...	96,5	97,5	101,0	106,4	109,6	112,8
* Umsatz nominal (ohne Umsatzsteuer)	2015=100	116,0	...	73,8	72,9	89,7	113,7	135,2	156,4
* Umsatz real (ohne Umsatzsteuer)	2015=100	94,8	...	58,4	57,4	69,9	88,1	103,6	118,6

Tourismus 8)	Einheit	D 2021	D 2022	Jan. 2022	Febr. 2022	März 2022	April 2022	Mai 2022	Juni 2022
* Gästeankünfte	1 000	456,3	609,9	187,7	254,0	383,9	571,6	723,3	889,1
* darunter: von Auslandsgästen	1 000	12,3	23,5	3,8	5,0	8,5	15,7	23,6	34,1
* Gästeübernachtungen	1 000	2 216,4	2 636,1	803,0	982,0	1 429,1	2 268,9	2 826,3	3 836,5
* darunter: von Auslandsgästen	1 000	36,3	63,5	12,3	16,0	24,7	40,8	62,3	90,6

Tourismus 8)	Einheit	D 2022	D 2023	Jan. 2023	Febr. 2023	März 2023	April 2023	Mai 2023	Juni 2023
* Gästeankünfte	1 000	609,9	...	256,9	298,5	412,1	618,5	819,1	869,0
* darunter: von Auslandsgästen	1 000	23,5	...	7,6	8,8	10,2	19,5	29,2	44,4
* Gästeübernachtungen	1 000	2 636,1	...	969,6	1 097,0	1 487,3	2 398,4	3 152,6	3 719,9
* darunter: von Auslandsgästen	1 000	63,5	...	21,2	23,6	27,2	50,9	74,8	117,0

## Landesdaten Mecklenburg-Vorpommern

Handel	Einheit	Juli 2022	Aug. 2022	Sept. 2022	Okt. 2022	Nov. 2022	Dez. 2022	2022 insgesamt
<b>Großhandel 27) 28)</b>								
* Beschäftigte	2015=100	100,7	101,8	102,2	100,4	101,7	101,2	1 205,2
* Umsatz nominal (ohne Umsatzsteuer)	2015=100	146,0	169,9	163,9	140,8	153,2	139,2	1 737,7
* Umsatz real (ohne Umsatzsteuer)	2015=100	107,4	122,8	116,1	99,3	111,0	104,0	1 279,7
<b>Einzelhandel 7) 29)</b>								
* Beschäftigte	2015=100	109,0	109,0	107,7	108,0	107,0	106,7	1 282,5
* Umsatz nominal (ohne Umsatzsteuer)	2015=100	134,0	135,1	127,4	121,1	129,4	135,8	1 502,2
* Umsatz real (ohne Umsatzsteuer)	2015=100	113,5	113,7	105,9	99,7	106,5	111,1	1 281,2
<b>Kfz-Handel sowie Instandhaltung und Reparatur von Kfz 27)</b>								
* Beschäftigte	2015=100	106,5	107,1	108,4	108,1	107,7	107,2	1 287,5
* Umsatz nominal (ohne Umsatzsteuer)	2015=100	118,5	127,0	127,8	116,5	137,5	126,2	1 484,1
* Umsatz real (ohne Umsatzsteuer)	2015=100	97,8	104,5	104,5	94,7	110,6	101,0	1 231,0

Handel	Einheit	Juli 2023	Aug. 2023	Sept. 2023	Okt. 2023	Nov. 2023	Dez. 2023	2023 insgesamt
<b>Großhandel 27) 28)</b>								
* Beschäftigte	2015=100	102,8	...	...	...	...	...	x
* Umsatz nominal (ohne Umsatzsteuer)	2015=100	145,2	...	...	...	...	...	x
* Umsatz real (ohne Umsatzsteuer)	2015=100	108,4	...	...	...	...	...	x
<b>Einzelhandel 7) 29)</b>								
* Beschäftigte	2015=100	110,9	109,8	...	...	...	...	x
* Umsatz nominal (ohne Umsatzsteuer)	2015=100	138,5	135,1	...	...	...	...	x
* Umsatz real (ohne Umsatzsteuer)	2015=100	110,7	107,8	...	...	...	...	x
<b>Kfz-Handel sowie Instandhaltung und Reparatur von Kfz 27)</b>								
* Beschäftigte	2015=100	106,2	...	...	...	...	...	x
* Umsatz nominal (ohne Umsatzsteuer)	2015=100	143,5	...	...	...	...	...	x
* Umsatz real (ohne Umsatzsteuer)	2015=100	109,2	...	...	...	...	...	x

Gastgewerbe 29)	Einheit	Juli 2022	Aug. 2022	Sept. 2022	Okt. 2022	Nov. 2022	Dez. 2022	2022 insgesamt
* Beschäftigte	2015=100	111,7	114,4	112,7	109,2	103,2	100,6	1 249,8
* Umsatz nominal (ohne Umsatzsteuer)	2015=100	187,1	194,5	147,9	119,9	81,0	86,4	1 391,7
* Umsatz real (ohne Umsatzsteuer)	2015=100	150,8	156,6	117,1	95,4	64,7	69,1	1 138,0

Gastgewerbe 29)	Einheit	Juli 2023	Aug. 2023	Sept. 2023	Okt. 2023	Nov. 2023	Dez. 2023	2023 insgesamt
* Beschäftigte	2015=100	115,9	117,6	...	...	...	...	x
* Umsatz nominal (ohne Umsatzsteuer)	2015=100	192,6	191,9	...	...	...	...	x
* Umsatz real (ohne Umsatzsteuer)	2015=100	145,9	146,1	...	...	...	...	x

Tourismus 8)	Einheit	Juli 2022	Aug. 2022	Sept. 2022	Okt. 2022	Nov. 2022	Dez. 2022	2022 insgesamt
* Gästeankünfte	1 000	1 089,7	1 075,5	778,7	680,1	359,3	326,1	7 319,0
* darunter: von Auslandsgästen	1 000	64,8	51,2	31,0	19,4	13,2	11,3	281,6
* Gästeübernachtungen	1 000	5 359,2	5 610,3	3 312,9	2 753,5	1 292,9	1 158,7	31 633,3
* darunter: von Auslandsgästen	1 000	176,4	149,1	78,9	49,4	32,3	29,3	762,1

Tourismus 8)	Einheit	Juli 2023	Aug. 2023	Sept. 2023	Okt. 2023	Nov. 2023	Dez. 2023	2023 insgesamt
* Gästeankünfte	1 000	...	...	...	...	...	...	...
* darunter: von Auslandsgästen	1 000	...	...	...	...	...	...	...
* Gästeübernachtungen	1 000	...	...	...	...	...	...	...
* darunter: von Auslandsgästen	1 000	...	...	...	...	...	...	...

## Landesdaten Mecklenburg-Vorpommern

Verkehr	Einheit	D 2021	D 2022	Jan. 2022	Febr. 2022	März 2022	April 2022	Mai 2022	Juni 2022
<b>Straßenverkehrsunfälle</b>									
* Unfälle mit Personenschaden und Sachschaden <sup>30)</sup>	Anzahl	521	536	406	396	444	483	609	639
darunter: Unfälle mit Personenschaden	Anzahl	386	409	279	281	349	366	494	506
* getötete Personen	Anzahl	6	7	7	3	5	2	8	10
* verletzte Personen	Anzahl	493	521	345	360	449	477	608	632
<b>Kraftfahrzeuge <sup>31)</sup></b>									
* Zulassungen fabrikneuer Kraftfahrzeuge darunter	Anzahl	3 501	3 245	2 729	3 008	3 995	2 862	3 274	3 632
* Personenkraftwagen <sup>32)</sup>	Anzahl	2 483	2 306	2 044	2 124	2 692	1 964	2 168	2 511
* Lastkraftwagen	Anzahl	463	379	371	462	531	320	416	404
<b>Seeschifffahrt</b>									
Güterempfang	1 000 t	1 170,4	1 181,0	1 133,1	920,2	1 106,1	1 167,6	1 222,4	1 283,0
Güterversand	1 000 t	1 176,2	1 109,6	1 037,0	1 089,6	1 360,9	1 117,8	990,5	1 204,7
<b>Binnenschifffahrt</b>									
* Güterempfang	1 000 t	0,2	0,4	-	-	0,6	-	3,5	-
* Güterversand	1 000 t	0,9	0,6	-	-	0,9	0,9	1,3	0,7

Verkehr	Einheit	D 2022	D 2023	Jan. 2023	Febr. 2023	März 2023	April 2023	Mai 2023	Juni 2023
<b>Straßenverkehrsunfälle</b>									
* Unfälle mit Personenschaden und Sachschaden <sup>30)</sup>	Anzahl	536	...	389	364	450	453	548	611
darunter: Unfälle mit Personenschaden	Anzahl	409	...	286	264	308	352	450	501
* getötete Personen	Anzahl	7	...	1	8	4	5	6	3
* verletzte Personen	Anzahl	521	...	373	316	393	443	568	614
<b>Kraftfahrzeuge <sup>31)</sup></b>									
* Zulassungen fabrikneuer Kraftfahrzeuge darunter	Anzahl	3 245	...	2 597	2 865	4 173	3 132	3 222	4 190
* Personenkraftwagen <sup>32)</sup>	Anzahl	2 306	...	1 852	1 956	2 924	2 150	2 167	2 925
* Lastkraftwagen	Anzahl	379	...	301	368	434	347	355	399
<b>Seeschifffahrt</b>									
Güterempfang	1 000 t	1 181,0	...	1 556,6	1 461,7	1 588,9	1 441,1	1 459,9	1 533,0
Güterversand	1 000 t	1 109,6	...	893,5	1 241,3	1 190,7	1 087,8	1 216,8	1 046,3
<b>Binnenschifffahrt</b>									
* Güterempfang	1 000 t	0,4	...	-	-	-	-	-	0,7
* Güterversand	1 000 t	0,6	...	0,7	0,9	0,4	0,9	0,7	0,6

## Landesdaten Mecklenburg-Vorpommern

Verkehr	Einheit	Juli 2022	Aug. 2022	Sept. 2022	Okt. 2022	Nov. 2022	Dez. 2022	2022 insgesamt
<b>Straßenverkehrsunfälle</b>								
* Unfälle mit Personenschaden und Sachschaden <sup>30)</sup>	Anzahl	610	725	563	566	493	500	6 434
darunter: Unfälle mit Personenschaden	Anzahl	481	579	458	444	358	318	4 913
* getötete Personen	Anzahl	10	10	8	7	3	10	83
* verletzte Personen	Anzahl	627	782	558	539	463	409	6 249
<b>Kraftfahrzeuge <sup>31)</sup></b>								
* Zulassungen fabrikneuer Kraftfahrzeuge darunter	Anzahl	2 942	3 144	3 168	2 576	3 452	4 155	38 937
* Personenkraftwagen <sup>32)</sup>	Anzahl	2 003	2 226	2 394	1 930	2 519	3 093	27 668
* Lastkraftwagen	Anzahl	277	308	316	279	400	459	4 543
<b>Seeschifffahrt</b>								
Güterempfang	1 000 t	959,2	1 341,2	1 433,6	1 238,7	1 413,9	952,7	14 171,7
Güterversand	1 000 t	1 124,1	1 138,7	1 187,8	1 219,1	905,9	939,6	13 315,7
<b>Binnenschifffahrt</b>								
* Güterempfang	1 000 t	-	-	-	0,6	-	-	4,7
* Güterversand	1 000 t	0,6	0,8	0,8	0,5	0,4	0,2	7,1

Verkehr	Einheit	Juli 2023	Aug. 2023	Sept. 2023	Okt. 2023	Nov. 2023	Dez. 2023	2023 insgesamt
<b>Straßenverkehrsunfälle</b>								
* Unfälle mit Personenschaden und Sachschaden <sup>30)</sup>	Anzahl	439	...	...	...	...	...	...
darunter: Unfälle mit Personenschaden	Anzahl	348	...	...	...	...	...	...
* getötete Personen	Anzahl	6	...	...	...	...	...	...
* verletzte Personen	Anzahl	441	...	...	...	...	...	...
<b>Kraftfahrzeuge <sup>31)</sup></b>								
* Zulassungen fabrikneuer Kraftfahrzeuge darunter	Anzahl	3 273	3 602	...	...	...	...	...
* Personenkraftwagen <sup>32)</sup>	Anzahl	2 286	2 619	...	...	...	...	...
* Lastkraftwagen	Anzahl	283	354	...	...	...	...	...
<b>Seeschifffahrt</b>								
Güterempfang	1 000 t	1 654,2	...	...	...	...	...	...
Güterversand	1 000 t	1 077,7	...	...	...	...	...	...
<b>Binnenschifffahrt</b>								
* Güterempfang	1 000 t	-	...	...	...	...	...	...
* Güterversand	1 000 t	0,4	...	...	...	...	...	...

**Landesdaten Mecklenburg-Vorpommern**

<b>Außenhandel 9)</b>	<b>Einheit</b>	<b>D 2021</b>	<b>D 2022</b>	<b>Jan. 2022</b>	<b>Febr. 2022</b>	<b>März 2022</b>	<b>April 2022</b>	<b>Mai 2022</b>	<b>Juni 2022</b>
<b>Ausfuhr (Spezialhandel) 33)</b>									
* Insgesamt	Mill. EUR	799,3	816,0	649,6	755,8	993,1	750,1	772,9	866,2
darunter									
* Güter der Ernährungswirtschaft	Mill. EUR	235,5	269,9	226,4	227,6	279,3	257,0	239,9	300,2
* Güter der gewerblichen Wirtschaft	Mill. EUR	575,8	552,2	680,2	519,0	702,4	482,9	522,2	555,2
davon									
* Rohstoffe	Mill. EUR	4,2	9,3	9,2	6,1	6,8	9,3	12,5	8,4
* Halbwaren	Mill. EUR	74,2	109,7	47,3	149,1	97,6	100,0	104,3	109,2
* Fertigwaren	Mill. EUR	475,1	411,2	358,7	363,8	598,0	373,6	405,4	437,6
davon									
* Vorerzeugnisse	Mill. EUR	79,4	54,8	37,3	55,4	89,6	62,5	62,9	63,9
* Enderzeugnisse	Mill. EUR	395,7	356,4	321,4	308,4	508,4	311,1	342,4	373,6
davon nach									
* Europa	Mill. EUR	558,8	556,1	468,8	580,3	544,4	571,0	564,1	585,4
* darunter: in EU-Länder	Mill. EUR	461,3	448,2	386,0	486,3	442,3	472,2	457,2	455,9
* Afrika	Mill. EUR	59,9	56,1	45,7	25,0	77,8	53,9	43,3	75,1
* Amerika	Mill. EUR	61,5	78,6	57,4	52,7	63,0	53,7	86,3	75,9
* Asien	Mill. EUR	96,0	115,0	69,9	91,0	299,7	67,0	72,2	104,8
* Australien, Ozeanien u. übrige Gebiete	Mill. EUR	5,1	8,3	5,3	4,4	5,4	3,8	6,2	24,1
<b>Einfuhr (Generalhandel) 33)</b>									
* Insgesamt	Mill. EUR	603,3	847,1	639,0	604,5	919,6	842,9	891,8	896,7
darunter									
* Güter der Ernährungswirtschaft	Mill. EUR	102,6	147,2	148,0	115,4	143,6	152,8	159,8	179,8
* Güter der gewerblichen Wirtschaft	Mill. EUR	465,0	658,8	464,0	462,8	746,1	654,2	693,8	679,8
davon									
* Rohstoffe	Mill. EUR	29,0	69,8	19,1	20,4	21,9	30,4	78,4	83,0
* Halbwaren	Mill. EUR	71,6	207,4	94,4	151,0	310,1	257,4	214,5	202,4
* Fertigwaren	Mill. EUR	364,4	381,7	350,5	291,4	414,1	366,4	400,9	394,4
davon									
* Vorerzeugnisse	Mill. EUR	99,5	105,5	83,8	59,8	82,6	87,2	99,1	100,3
* Enderzeugnisse	Mill. EUR	264,9	276,2	266,7	231,7	331,4	279,2	301,8	294,1
davon aus									
* Europa	Mill. EUR	476,4	664,2	494,5	496,7	766,3	628,5	680,9	687,1
* darunter: aus EU-Ländern	Mill. EUR	411,9	531,8	419,9	389,5	595,8	490,9	562,5	519,0
* Afrika	Mill. EUR	3,7	17,5	4,3	24,6	6,1	43,1	32,3	24,2
* Amerika	Mill. EUR	15,2	63,1	19,1	17,1	59,7	48,9	49,3	48,0
* Asien	Mill. EUR	84,4	83,1	75,0	64,4	83,0	73,4	81,9	78,5
* Australien, Ozeanien und übrigen Gebieten	Mill. EUR	2,2	18,9	45,9	1,4	4,3	48,6	47,1	58,7

## Landesdaten Mecklenburg-Vorpommern

Außenhandel <sup>9)</sup>	Einheit	Juli 2022	Aug. 2022	Sept. 2022	Okt. 2022	Nov. 2022	Dez. 2022	2022 insgesamt
<b>Ausfuhr (Spezialhandel) <sup>33)</sup></b>								
* Insgesamt	Mill. EUR	779,9	926,6	836,3	825,5	791,2	845,2	9 792,3
darunter								
* Güter der Ernährungswirtschaft	Mill. EUR	254,5	379,4	294,8	282,2	232,6	264,5	3 238,3
* Güter der gewerblichen Wirtschaft	Mill. EUR	515,0	537,0	522,1	517,7	529,8	542,7	6 626,3
davon								
* Rohstoffe	Mill. EUR	9,8	10,3	9,3	5,2	10,3	14,1	111,3
* Halbwaren	Mill. EUR	105,2	110,1	119,7	116,4	104,9	152,2	1 316,1
* Fertigwaren	Mill. EUR	400,0	416,6	393,1	396,1	414,6	376,4	4 933,8
davon								
* Vorerzeugnisse	Mill. EUR	52,0	53,0	50,4	44,2	45,1	40,8	657,0
* Enderzeugnisse	Mill. EUR	348,0	363,7	342,8	351,9	369,5	335,5	4 276,8
davon nach								
* Europa	Mill. EUR	547,9	579,2	568,5	576,7	572,1	515,1	6 673,4
* darunter: in EU-Länder	Mill. EUR	441,4	438,4	456,0	472,7	454,0	416,4	5 378,7
* Afrika	Mill. EUR	41,1	92,3	29,4	51,5	45,3	92,8	673,1
* Amerika	Mill. EUR	59,6	124,4	68,2	78,3	100,0	123,9	943,4
* Asien	Mill. EUR	118,0	121,4	163,8	110,7	66,4	95,0	1 379,9
* Australien, Ozeanien u. übrige Gebiete	Mill. EUR	11,6	7,7	4,5	4,9	4,7	17,1	99,7
<b>Einfuhr (Generalhandel) <sup>33)</sup></b>								
* Insgesamt	Mill. EUR	864,5	973,6	943,5	1 016,3	810,0	763,3	10 165,6
darunter								
* Güter der Ernährungswirtschaft	Mill. EUR	84,2	176,5	151,0	190,4	154,5	110,4	1 766,4
* Güter der gewerblichen Wirtschaft	Mill. EUR	742,5	762,4	749,6	766,9	596,4	587,4	7 905,9
davon								
* Rohstoffe	Mill. EUR	72,5	143,8	162,5	129,9	11,9	63,2	837,0
* Halbwaren	Mill. EUR	294,4	202,6	190,0	208,1	211,6	152,2	2 488,6
* Fertigwaren	Mill. EUR	375,6	416,0	397,1	429,0	372,9	372,1	4 580,2
davon								
* Vorerzeugnisse	Mill. EUR	121,2	121,3	119,6	158,9	118,3	114,2	1 266,3
* Enderzeugnisse	Mill. EUR	254,3	294,7	277,5	270,0	254,6	257,8	3 313,9
davon aus								
* Europa	Mill. EUR	681,6	725,9	715,5	823,8	699,0	569,9	7 969,8
* darunter: aus EU-Ländern	Mill. EUR	563,9	645,0	535,2	625,5	539,7	494,5	6 381,4
* Afrika	Mill. EUR	21,0	3,9	13,6	16,2	2,3	18,7	210,3
* Amerika	Mill. EUR	80,9	149,0	109,9	78,6	20,9	76,3	757,7
* Asien	Mill. EUR	78,2	92,1	96,1	92,7	85,2	97,0	997,5
* Australien, Ozeanien und übrigen Gebieten	Mill. EUR	2,5	2,4	8,0	4,4	2,1	0,8	226,4

## Landesdaten Mecklenburg-Vorpommern

Außenhandel <sup>9)</sup>	Einheit	D 2022	D 2023	Jan. 2023	Febr. 2023	März 2023	April 2023	Mai 2023	Juni 2023
<b>Ausfuhr (Spezialhandel) <sup>33)</sup></b>									
* Insgesamt	Mill. EUR	816,0	...	788,6	862,4	891,8	743,7	820,6	854,2
darunter									
* Güter der Ernährungswirtschaft	Mill. EUR	269,9	...	267,1	350,8	313,8	307,8	269,9	238,0
* Güter der gewerblichen Wirtschaft	Mill. EUR	552,2	...	505,9	492,8	560,3	413,1	522,0	576,8
davon									
* Rohstoffe	Mill. EUR	9,3	...	5,9	18,1	7,3	7,4	7,9	4,0
* Halbwaren	Mill. EUR	109,7	...	80,1	65,4	71,8	55,9	66,8	50,5
* Fertigwaren	Mill. EUR	411,2	...	419,8	409,4	481,2	349,9	447,3	522,3
davon									
* Vorerzeugnisse	Mill. EUR	54,8	...	47,1	43,7	44,9	39,4	89,8	141,3
* Enderzeugnisse	Mill. EUR	356,4	...	372,7	365,6	436,3	310,5	357,5	381,0
davon nach									
* Europa	Mill. EUR	556,1	...	568,3	577,2	591,3	504,9	555,4	586,8
* darunter: in EU-Länder	Mill. EUR	448,2	...	450,7	461,8	459,4	407,5	442,1	488,2
* Afrika	Mill. EUR	56,1	...	82,9	108,5	60,2	108,3	63,0	42,1
* Amerika	Mill. EUR	78,6	...	68,7	75,4	97,4	69,3	125,0	156,2
* Asien	Mill. EUR	115,0	...	63,1	96,8	131,2	52,0	72,3	61,4
* Australien, Ozeanien u. übrige Gebiete	Mill. EUR	8,3	...	3,9	2,7	9,5	6,9	2,9	5,1
<b>Einfuhr (Generalhandel) <sup>33)</sup></b>									
* Insgesamt	Mill. EUR	847,1	...	870,1	832,5	816,4	691,5	819,4	778,9
darunter									
* Güter der Ernährungswirtschaft	Mill. EUR	147,2	...	147,9	165,8	120,2	103,8	157,8	120,7
* Güter der gewerblichen Wirtschaft	Mill. EUR	658,8	...	681,3	612,0	631,1	525,0	581,1	560,6
davon									
* Rohstoffe	Mill. EUR	69,8	...	205,9	164,7	112,7	38,4	129,6	50,9
* Halbwaren	Mill. EUR	207,4	...	141,5	97,2	117,3	134,0	118,9	125,6
* Fertigwaren	Mill. EUR	381,7	...	333,9	350,1	401,1	352,6	332,6	384,1
davon									
* Vorerzeugnisse	Mill. EUR	105,5	...	95,8	80,8	110,0	80,0	83,5	89,7
* Enderzeugnisse	Mill. EUR	276,2	...	238,1	269,4	291,1	272,6	249,0	294,4
davon aus									
* Europa	Mill. EUR	664,2	...	626,6	535,4	582,4	546,1	608,5	573,6
* darunter: aus EU-Ländern <sup>42)</sup>	Mill. EUR	531,8	...	408,4	458,3	504,8	479,5	512,8	514,0
* Afrika	Mill. EUR	17,5	...	64,5	27,4	2,7	3,3	50,6	4,2
* Amerika	Mill. EUR	63,1	...	62,5	150,0	129,3	44,9	43,8	84,4
* Asien	Mill. EUR	83,1	...	75,8	83,2	100,3	96,0	89,6	114,0
* Australien, Ozeanien und übrigen Gebieten	Mill. EUR	18,9	...	40,2	35,6	0,7	0,5	25,8	1,2

## Landesdaten Mecklenburg-Vorpommern

Außenhandel <sup>9)</sup>	Einheit	Juli 2023	Aug. 2023	Sept. 2023	Okt. 2023	Nov. 2023	Dez. 2023	2023 insgesamt
<b>Ausfuhr (Spezialhandel) <sup>33)</sup></b>								
* Insgesamt	Mill. EUR	763,3	...	...	...	...	...	...
darunter								
* Güter der Ernährungswirtschaft	Mill. EUR	242,2	...	...	...	...	...	...
* Güter der gewerblichen Wirtschaft	Mill. EUR	486,3	...	...	...	...	...	...
davon								
* Rohstoffe	Mill. EUR	5,5	...	...	...	...	...	...
* Halbwaren	Mill. EUR	60,5	...	...	...	...	...	...
* Fertigwaren	Mill. EUR	420,3	...	...	...	...	...	...
davon								
* Vorerzeugnisse	Mill. EUR	36,1	...	...	...	...	...	...
* Enderzeugnisse	Mill. EUR	384,2	...	...	...	...	...	...
davon nach								
* Europa	Mill. EUR	557,2	...	...	...	...	...	...
* darunter: in EU-Länder	Mill. EUR	396,2	...	...	...	...	...	...
* Afrika	Mill. EUR	55,5	...	...	...	...	...	...
* Amerika	Mill. EUR	78,2	...	...	...	...	...	...
* Asien	Mill. EUR	68,1	...	...	...	...	...	...
* Australien, Ozeanien u. übrige Gebiete	Mill. EUR	2,1	...	...	...	...	...	...
<b>Einfuhr (Generalhandel) <sup>33)</sup></b>								
* Insgesamt	Mill. EUR	717,8	...	...	...	...	...	...
darunter								
* Güter der Ernährungswirtschaft	Mill. EUR	103,2	...	...	...	...	...	...
* Güter der gewerblichen Wirtschaft	Mill. EUR	528,0	...	...	...	...	...	...
davon								
* Rohstoffe	Mill. EUR	69,9	...	...	...	...	...	...
* Halbwaren	Mill. EUR	101,6	...	...	...	...	...	...
* Fertigwaren	Mill. EUR	356,5	...	...	...	...	...	...
davon								
* Vorerzeugnisse	Mill. EUR	92,6	...	...	...	...	...	...
* Enderzeugnisse	Mill. EUR	263,9	...	...	...	...	...	...
davon aus								
* Europa	Mill. EUR	552,8	...	...	...	...	...	...
* darunter: aus EU-Ländern <sup>42)</sup>	Mill. EUR	449,8	...	...	...	...	...	...
* Afrika	Mill. EUR	19,2	...	...	...	...	...	...
* Amerika	Mill. EUR	50,4	...	...	...	...	...	...
* Asien	Mill. EUR	93,3	...	...	...	...	...	...
* Australien, Ozeanien und übrigen Gebieten	Mill. EUR	0,8	...	...	...	...	...	...

## Landesdaten Mecklenburg-Vorpommern

Gewerbeanzeigen 10)	Einheit	D 2021	D 2022	Jan. 2022	Febr. 2022	März 2022	April 2022	Mai 2022	Juni 2022
* Gewerbebeanmeldungen	Anzahl	838	819	1 040	818	1 055	763	805	879
* Gewerbeabmeldungen	Anzahl	764	749	1 012	735	844	540	636	736

Gewerbeanzeigen 10)	Einheit	D 2022	D 2023	Jan. 2023	Febr. 2023	März 2023	April 2023	Mai 2023	Juni 2023
* Gewerbebeanmeldungen	Anzahl	819	...	1 248	1 010	952	876	881	903
* Gewerbeabmeldungen	Anzahl	749	...	1 376	861	771	668	697	725

Insolvenzen	Einheit	D 2021	D 2022	Jan. 2022	Febr. 2022	März 2022	April 2022	Mai 2022	Juni 2022
* Insolvenzen	Anzahl	207	195	174	162	248	175	207	186
davon									
* Unternehmen	Anzahl	15	17	16	11	26	18	15	15
* Verbraucher	Anzahl	150	140	134	113	166	121	150	145
* ehemals selbstständig Tätige	Anzahl	38	36	24	34	54	35	38	26
* sonstige natürliche Personen 34), Nachlässe und Gesamtgut	Anzahl	4	2	-	4	2	1	4	-
* Voraussichtliche Forderungen	1 000 EUR	188 195	68 636	25 493	21 328	430 352	14 862	188 195	13 951

Insolvenzen	Einheit	D 2022	D 2023	Jan. 2023	Febr. 2023	März 2023	April 2023	Mai 2023	Juni 2023
* Insolvenzen	Anzahl	195	...	191	180	194	191	225	222
davon									
* Unternehmen	Anzahl	17	...	16	13	20	22	21	25
* Verbraucher	Anzahl	140	...	141	129	144	136	160	163
* ehemals selbstständig Tätige	Anzahl	36	...	32	34	29	30	42	32
* sonstige natürliche Personen 34), Nachlässe und Gesamtgut	Anzahl	2	...	2	4	1	3	2	2
* Voraussichtliche Forderungen	1 000 EUR	68 636	...	12 846	23 004	37 868	17 964	23 889	26 152

Handwerk 11)	Einheit	D 2021	D 2022	Jan. 2022	Febr. 2022	März 2022	April 2022	Mai 2022	Juni 2022
* Beschäftigte (30.09.)	2020=100	98,4	97,1	x	x	97,2	x	x	97,0
* Umsatz (Vierteljahresdurchschnitt)	2020=100	100,9	107,6	x	x	90,4	x	x	108,9

Handwerk 11)	Einheit	D 2022	D 2023	Jan. 2023	Febr. 2023	März 2023	April 2023	Mai 2023	Juni 2023
* Beschäftigte (30.09.)	2020=100	97,1	...	x	x	94,9	x	x	94,6
* Umsatz (Vierteljahresdurchschnitt)	2020=100	107,6	...	x	x	97,8	x	x	97,7

Preise	Einheit	D 2021	D 2022	Jan. 2022	Febr. 2022	März 2022	April 2022	Mai 2022	Juni 2022
* Verbraucherpreisindex (Gesamtindex)	2020=100	.	111,0	105,7	106,6	108,6	109,5	110,5	110,9
* Nettokaltmieten (Teilindex)	2020=100	.	101,9	101,3	101,5	101,6	101,6	101,6	101,7
Index der Erzeugerpreise gewerblicher Produkte (Deutschland)	2015=100	114,7	152,4	132,8	134,6	141,2	145,2	147,5	148,4
* Preisindex für Wohngebäude 35) (Deutschland)	2015=100	127,0	147,8	x	138,1	x	x	147,2	x

Preise	Einheit	D 2022	D 2023	Jan. 2023	Febr. 2023	März 2023	April 2023	Mai 2023	Juni 2023
* Verbraucherpreisindex (Gesamtindex)	2020=100	111,0	...	115,5	116,4	117,5	117,9	117,7	118,2
* Nettokaltmieten (Teilindex)	2020=100	101,9	...	102,7	102,8	102,9	103,0	103,0	103,1
Index der Erzeugerpreise gewerblicher Produkte (Deutschland)	2015=100	152,4	...	156,2	155,8	151,8	151,1	149,0	148,6
* Preisindex für Wohngebäude 35) (Deutschland)	2015=100	147,8	...	x	158,9	x	x	160,2	x

## Landesdaten Mecklenburg-Vorpommern

Gewerbeanzeigen 10)	Einheit	Juli 2022	Aug. 2022	Sept. 2022	Okt. 2022	Nov. 2022	Dez. 2022	2022 insgesamt
* Gewerbebeanmeldungen	Anzahl	763	756	831	644	555	923	9 832
* Gewerbeabmeldungen	Anzahl	561	692	728	693	618	1 196	8 991

Gewerbeanzeigen 10)	Einheit	Juli 2023	Aug. 2023	Sept. 2023	Okt. 2023	Nov. 2023	Dez. 2023	2023 insgesamt
* Gewerbebeanmeldungen	Anzahl	...	...	...	...	...	...	...
* Gewerbeabmeldungen	Anzahl	...	...	...	...	...	...	...

Insolvenzen	Einheit	Juli 2022	Aug. 2022	Sept. 2022	Okt. 2022	Nov. 2022	Dez. 2022	2022 insgesamt
* Insolvenzen	Anzahl	202	212	193	161	238	186	2 344
davon								
* Unternehmen	Anzahl	21	17	24	14	18	12	207
* Verbraucher	Anzahl	145	145	131	113	171	145	1 679
* ehemals selbstständig Tätige	Anzahl	32	49	35	32	44	28	431
* sonstige natürliche Personen 34), Nachlässe und Gesamtgut	Anzahl	4	1	3	2	5	1	27
* Voraussichtliche Forderungen	1 000 EUR	23 817	15 025	29 722	19 661	26 804	14 415	823 626

Insolvenzen	Einheit	Juli 2023	Aug. 2023	Sept. 2023	Okt. 2023	Nov. 2023	Dez. 2023	2023 insgesamt
* Insolvenzen	Anzahl	213	193	...	...	...	...	...
davon								
* Unternehmen	Anzahl	28	20	...	...	...	...	...
* Verbraucher	Anzahl	145	118	...	...	...	...	...
* ehemals selbstständig Tätige	Anzahl	37	51	...	...	...	...	...
* sonstige natürliche Personen 34), Nachlässe und Gesamtgut	Anzahl	3	4	...	...	...	...	...
* Voraussichtliche Forderungen	1 000 EUR	25 299	16 324	...	...	...	...	...

Handwerk 11)	Einheit	Juli 2022	Aug. 2022	Sept. 2022	Okt. 2022	Nov. 2022	Dez. 2022	2022 insgesamt
* Beschäftigte (30.09.)	2020=100	x	x	98,1	x	x	96,0	x
* Umsatz (Vierteljahresdurchschnitt)	2020=100	x	x	112,2	x	x	119,0	x

Handwerk 11)	Einheit	Juli 2023	Aug. 2023	Sept. 2023	Okt. 2023	Nov. 2023	Dez. 2023	2023 insgesamt
* Beschäftigte (30.09.)	2020=100	x	x	...	x	x	...	x
* Umsatz (Vierteljahresdurchschnitt)	2020=100	x	x	...	x	x	...	x

Preise	Einheit	Juli 2022	Aug. 2022	Sept. 2022	Okt. 2022	Nov. 2022	Dez. 2022	2022 insgesamt
* Verbraucherpreisindex (Gesamtindex)	2020=100	111,6	111,8	113,7	114,5	114,6	114,2	x
* Nettokaltmieten (Teilindex)	2020=100	101,7	101,7	102,6	102,6	102,6	102,7	x
Index der Erzeugerpreise gewerblicher Produkte (Deutschland)	2015=100	156,3	168,6	172,5	165,2	158,7	158,1	x
* Preisindex für Wohngebäude 35) (Deutschland)	2015=100	x	151,0	x	x	154,7	x	x

Preise	Einheit	Juli 2023	Aug. 2023	Sept. 2023	Okt. 2023	Nov. 2023	Dez. 2023	2023 insgesamt
* Verbraucherpreisindex (Gesamtindex)	2020=100	118,5	118,8	119,2	119,3	...	...	x
* Nettokaltmieten (Teilindex)	2020=100	103,1	103,2	103,2	103,2	...	...	x
Index der Erzeugerpreise gewerblicher Produkte (Deutschland)	2015=100	147,0	147,4	147,1	...	...	...	x
* Preisindex für Wohngebäude 35) (Deutschland)	2015=100	x	160,6	x	x	...	x	x

## Landesdaten Mecklenburg-Vorpommern

Verdienste 41)	Einheit	D 2019	D 2020	Jan. 2020	Feb. 2020	März 2020	April 2020	Mai 2020	Juni 2020
* Bruttomonatsverdienste 36) der vollzeitbeschäftigten Arbeitnehmerinnen und Arbeitnehmer im Produzierenden Gewerbe und im Dienstleistungsbereich	EUR	3 321	3 379	x	x	3 213	x	x	3 119
* männlich	EUR	3 359	3 409	x	x	3 239	x	x	3 138
* weiblich	EUR	3 254	3 322	x	x	3 165	x	x	3 083
* Leistungsgruppe 1 37)	EUR	6 343	6 452	x	x	6 031	x	x	5915
* Leistungsgruppe 2 37)	EUR	4 231	4 290	x	x	4 043	x	x	3923
* Leistungsgruppe 3 37)	EUR	2 842	2 882	x	x	2 750	x	x	2677
* Leistungsgruppe 4 37)	EUR	2 328	2 320	x	x	2 275	x	x	2138
* Leistungsgruppe 5 37)	EUR	2 066	2 031	x	x	1 987	x	x	1892
* Produzierendes Gewerbe	EUR	3 174	3 219	x	x	3 047	x	x	2 947
* Bergbau und Gewinnung von Steinen und Erden	EUR	(3 587)	2 630	x	x	/	x	x	/
* Verarbeitendes Gewerbe	EUR	3 276	3 217	x	x	3 132	x	x	2 882
* Energieversorgung	EUR	4 594	4 534	x	x	4 140	x	x	4 035
* Wasserversorgung 38)	EUR	3 220	3 329	x	x	3 063	x	x	3 087
* Baugewerbe	EUR	2 831	(3 089)	x	x	(2 819)	x	x	(2 923)
* Dienstleistungsbereich	EUR	3 383	3 451	x	x	3 288	x	x	3 197
* Handel; Instandhaltg. u. Reparatur Kfz	EUR	3 123	2 931	x	x	2 813	x	x	2 529
* Verkehr und Lagerei	EUR	2 886	3 017	x	x	2 844	x	x	2 807
* Gastgewerbe	EUR	2 250	2 083	x	x	2 137	x	x	1 726
* Information und Kommunikation	EUR	4 572	(4 454)	x	x	4 049	x	x	4 001
* Erbringung von Finanz- und Versicherungsdienstleistungen	EUR	4 571	4 788	x	x	4 161	x	x	4 005
* Grundstücks- und Wohnungswesen	EUR	(3 536)	(3 570)	x	x	3 230	x	x	3 204
* Erbringung v. freiberufl., wissenschaftlichen u. technischen Dienstleistungen	EUR	(3 938)	(4 200)	x	x	3 752	x	x	3 730
* Erbringung von sonstigen wirtschaftlichen Dienstleistungen	EUR	2 231	2 289	x	x	2 253	x	x	2 131
* Öffentliche Verwaltung, Verteidigung; Sozialversicherung	EUR	3 936	4 037	x	x	3 866	x	x	3 882
* Erziehung und Unterricht	EUR	4 713	4 800	x	x	4 620	x	x	4 583
* Gesundheits- und Sozialwesen	EUR	3 585	3 810	x	x	3 606	x	x	3 625
* Kunst, Unterhaltung und Erholung	EUR	2908	(2 884)	x	x	2 916	x	x	(2 628)
* Erbringung v. sonstigen Dienstleistungen	EUR	(3 410)	/	x	x	/	x	x	/

## Landesdaten Mecklenburg-Vorpommern

Verdienste <sup>41)</sup>	Einheit	Juli 2020	Aug. 2020	Sept. 2020	Okt. 2020	Nov. 2020	Dez. 2020	2020 insgesamt
* Bruttonomatsverdienste <sup>36)</sup> der vollzeitbeschäftigten Arbeitnehmerinnen und Arbeitnehmer im Produzierenden Gewerbe und im Dienstleistungsbereich	EUR	x	x	3 203	x	x	3 241	x
* männlich	EUR	x	x	3 224	x	x	3 267	x
* weiblich	EUR	x	x	3 164	x	x	3 193	x
* Leistungsgruppe 1 <sup>37)</sup>	EUR	x	x	5 970	x	x	6 015	x
* Leistungsgruppe 2 <sup>37)</sup>	EUR	x	x	4 030	x	x	4 067	x
* Leistungsgruppe 3 <sup>37)</sup>	EUR	x	x	2 753	x	x	2 790	x
* Leistungsgruppe 4 <sup>37)</sup>	EUR	x	x	2 275	x	x	2 283	x
* Leistungsgruppe 5 <sup>37)</sup>	EUR	x	x	2 005	x	x	2 003	x
* Produzierendes Gewerbe	EUR	x	x	3 008	x	x	3 077	x
* Bergbau und Gewinnung von Steinen und Erden	EUR	x	x	/	x	x	/	x
* Verarbeitendes Gewerbe	EUR	x	x	2 936	x	x	3 052	x
* Energieversorgung	EUR	x	x	4 161	x	x	4 179	x
* Wasserversorgung <sup>38)</sup>	EUR	x	x	3 129	x	x	3 146	x
* Baugewerbe	EUR	x	x	(2 988)	x	x	(3 009)	x
* Dienstleistungsbereich	EUR	x	x	3 291	x	x	3 315	x
* Handel; Instandhaltg. u. Reparatur Kfz	EUR	x	x	2 759	x	x	2 837	x
* Verkehr und Lagerei	EUR	x	x	2 870	x	x	2 855	x
* Gastgewerbe	EUR	x	x	2 193	x	x	(1 973)	x
* Information und Kommunikation	EUR	x	x	4 070	x	x	4 150	x
* Erbringung von Finanz- und Versicherungsdienstleistungen	EUR	x	x	4 140	x	x	4 226	x
* Grundstücks- und Wohnungswesen	EUR	x	x	3 240	x	x	3 268	x
* Erbringung v. freiberufl., wissenschaftlichen u. technischen Dienstleistungen	EUR	x	x	3 813	x	x	3 797	x
* Erbringung von sonstigen wirtschaftlichen Dienstleistungen	EUR	x	x	2 235	x	x	2 320	x
* Öffentliche Verwaltung, Verteidigung; Sozialversicherung	EUR	x	x	3 882	x	x	3 882	x
* Erziehung und Unterricht	EUR	x	x	4 626	x	x	4 621	x
* Gesundheits- und Sozialwesen	EUR	x	x	3 671	x	x	3 717	x
* Kunst, Unterhaltung und Erholung	EUR	x	x	(2 775)	x	x	(2 752)	x
* Erbringung v. sonstigen Dienstleistungen	EUR	x	x	/	x	x	(3 249)	x

**Landesdaten Mecklenburg-Vorpommern**

Verdienste 41)	Einheit	D 2020	D 2021	Jan. 2021	Febr. 2021	März 2021	April 2021	Mai 2021	Juni 2021
* Bruttomonatsverdienste 36) der vollzeitbeschäftigten Arbeitnehmerinnen und Arbeitnehmer im Produzierenden Gewerbe und im Dienstleistungsbereich	EUR	3 379	3 476	x	x	3 191	x	x	3 241
* männlich	EUR	3 409	3 500	x	x	3 189	x	x	3 276
* weiblich	EUR	3 322	3 432	x	x	3 194	x	x	3 177
* Leistungsgruppe 1 37)	EUR	6 452	6 530	x	x	5 983	x	x	6 015
* Leistungsgruppe 2 37)	EUR	4 290	4 398	x	x	4 022	x	x	4 060
* Leistungsgruppe 3 37)	EUR	2 882	2 971	x	x	2 725	x	x	2 777
* Leistungsgruppe 4 37)	EUR	2 320	2 438	x	x	2 217	x	x	2 305
* Leistungsgruppe 5 37)	EUR	2 031	2 090	x	x	1 923	x	x	1 970
* Produzierendes Gewerbe	EUR	3 219	3 325	x	x	2 960	x	x	3 127
* Bergbau und Gewinnung von Steinen und Erden	EUR	2 630	2 748	x	x	2 463	x	x	2 567
* Verarbeitendes Gewerbe	EUR	3 217	3 359	x	x	3 001	x	x	3 096
* Energieversorgung	EUR	4 534	4 646	x	x	4 187	x	x	4 199
* Wasserversorgung 38)	EUR	3 329	3 421	x	x	3 153	x	x	3 181
* Baugewerbe	EUR	(3 089)	3 159	x	x	(2 782)	x	x	3 072
* Dienstleistungsbereich	EUR	3 451	3 545	x	x	3 302	x	x	3 292
* Handel; Instandhaltg. u. Reparatur Kfz	EUR	2 931	3 009	x	x	2 671	x	x	2 745
* Verkehr und Lagerei	EUR	3 017	3 075	x	x	2 893	x	x	2 860
* Gastgewerbe	EUR	2 083	2 006	x	x	(1 612)	x	x	(1 456)
* Information und Kommunikation	EUR	(4 454)	4 602	x	x	4 161	x	x	4 256
* Erbringung von Finanz- und Versicherungsdienstleistungen	EUR	4 788	4 829	x	x	4 258	x	x	4 232
* Grundstücks- und Wohnungswesen	EUR	(3 570)	(3 684)	x	x	3 285	x	x	3 340
* Erbringung v. freiberufl., wissenschaftlichen u. technischen Dienstleistungen	EUR	(4 200)	(4 229)	x	x	3 797	x	x	3 785
* Erbringung von sonstigen wirtschaftlichen Dienstleistungen	EUR	2 289	2 392	x	x	2 220	x	x	2 247
* Öffentliche Verwaltung, Verteidigung; Sozialversicherung	EUR	4 037	4 113	x	x	3 920	x	x	3 954
* Erziehung und Unterricht	EUR	4 800	4 905	x	x	4 692	x	x	4 736
* Gesundheits- und Sozialwesen	EUR	3 810	3 983	x	x	3 705	x	x	3 782
* Kunst, Unterhaltung und Erholung	EUR	(2 884)	(3 023)	x	x	2 821	x	x	2 762
* Erbringung v. sonstigen Dienstleistungen	EUR	/	/	x	x	/	x	x	/

## Landesdaten Mecklenburg-Vorpommern

Verdienste <sup>41)</sup>	Einheit	Juli 2021	Aug. 2021	Sept. 2021	Okt. 2021	Nov. 2021	Dez. 2021	2021 insgesamt
* Bruttomonatsverdienste <sup>36)</sup> der vollzeitbeschäftigten Arbeitnehmerinnen und Arbeitnehmer im Produzierenden Gewerbe und im Dienstleistungsbereich	EUR	x	x	3 340	x	x	3 405	x
* männlich	EUR	x	x	3 365	x	x	3 415	x
* weiblich	EUR	x	x	3 292	x	x	3 385	x
* Leistungsgruppe 1 <sup>37)</sup>	EUR	x	x	6 143	x	x	6 204	x
* Leistungsgruppe 2 <sup>37)</sup>	EUR	x	x	4 177	x	x	4 226	x
* Leistungsgruppe 3 <sup>37)</sup>	EUR	x	x	2 885	x	x	2 950	x
* Leistungsgruppe 4 <sup>37)</sup>	EUR	x	x	2 420	x	x	2 486	x
* Leistungsgruppe 5 <sup>37)</sup>	EUR	x	x	2 078	x	x	2 123	x
* Produzierendes Gewerbe	EUR	x	x	3 200	x	x	3 242	x
* Bergbau und Gewinnung von Steinen und Erden	EUR	x	x	/	x	x	/	x
* Verarbeitendes Gewerbe	EUR	x	x	3 191	x	x	3 214	x
* Energieversorgung	EUR	x	x	4 262	x	x	4 237	x
* Wasserversorgung <sup>38)</sup>	EUR	x	x	3 230	x	x	3 224	x
* Baugewerbe	EUR	x	x	3 124	x	x	3 200	x
* Dienstleistungsbereich	EUR	x	x	3 403	x	x	3 477	x
* Handel; Instandhaltg. u. Reparatur Kfz	EUR	x	x	2 887	x	x	2 947	x
* Verkehr und Lagerei	EUR	x	x	2 878	x	x	2 983	x
* Gastgewerbe	EUR	x	x	2 365	x	x	2 283	x
* Information und Kommunikation	EUR	x	x	4 271	x	x	4 319	x
* Erbringung von Finanz- und Versicherungsdienstleistungen	EUR	x	x	4 223	x	x	4 263	x
* Grundstücks- und Wohnungswesen	EUR	x	x	3 355	x	x	(3 407)	x
* Erbringung v. freiberufl., wissenschaftlichen u. technischen Dienstleistungen	EUR	x	x	3 857	x	x	3 970	x
* Erbringung von sonstigen wirtschaftlichen Dienstleistungen	EUR	x	x	2 356	x	x	2 500	x
* Öffentliche Verwaltung, Verteidigung; Sozialversicherung	EUR	x	x	3 954	x	x	3 954	x
* Erziehung und Unterricht	EUR	x	x	4 706	x	x	4 725	x
* Gesundheits- und Sozialwesen	EUR	x	x	3 817	x	x	3 956	x
* Kunst, Unterhaltung und Erholung	EUR	x	x	2 941	x	x	3 039	x
* Erbringung v. sonstigen Dienstleistungen	EUR	x	x	(3 179)	x	x	(3 565)	x

## Fußnotenerläuterungen

- 1) Quelle: Statistik der Bundesagentur für Arbeit; Ergebnisse sind vorläufig; die jeweils aktuellen Werte sind im Internetangebot der Bundesagentur für Arbeit als detaillierte Übersichten zu finden.
- 2) Ohne geförderte Stellen des zweiten Arbeitsmarktes.
- 3) Aus gewerblichen Schlachtungen von Tieren in- und ausländischer Herkunft (Rinder, Schweine, Schafe, Pferde, Ziegen).
- 4) Einschließlich Gewinnung von Steinen und Erden; Betriebe mit 50 und mehr tätigen Personen.
- 5) Einschließlich der tätigen Inhaberinnen und Inhaber.
- 6) Bau von Gebäuden, Tiefbau, Abbrucharbeiten und vorbereitende Baustellenarbeiten u. a.; Betriebe von Unternehmen mit 20 und mehr tätigen Personen.
- 7) Einschließlich Tankstellen.
- 8) Betriebe ab 10 Betten; einschließlich Campingplätzen (Touristik-Camping) ab 10 Stellplätzen.
- 9) Wegen der unterschiedlichen Abgrenzung von Spezialhandel und Generalhandel ist eine Saldierung der Ein- und Ausfuhrergebnisse nicht sinnvoll.
- 10) Ohne Reisegewerbe.
- 11) Zulassungspflichtiges Handwerk lt. Anlage A der Handwerksordnung.
- 12) Hier: Vierteljahresdurchschnitt.
- 13) Hier: Am 30.09.
- 14) Fortschreibung des Bevölkerungsstandes auf der Basis des Zensus 2011.
- 15) Statt Durchschnitt der Monate hier: Bevölkerung am 31.12.
- 16) Ohne innerhalb der Gemeinde Umgezogene.
- 17) Quelle: Statistik der Bundesagentur für Arbeit.
- 18) Einschließlich Personen "ohne Angabe"; aufgrund einer rückwirkenden Revision der Beschäftigungsstatistik im Januar 2018 erfolgte eine Änderung der Daten ab 2011.
- 19) Arbeitslose in Prozent aller zivilen Erwerbspersonen.
- 20) Summe aller Anspruchsgrundlagen (Saison-Kurzarbeit, Transferkurzarbeit und Kurzarbeit aus wirtschaftlichen und konjunkturellen Gründen).
- 21) Bei den gemeldeten Arbeitsstellen handelt es sich um ungeforderte Arbeitsstellen ohne selbstständige/freiberufliche Tätigkeiten und ohne Stellen der privaten Arbeitsvermittlung.
- 22) Erzeugte Eier in Betrieben bzw. Unternehmen mit mindestens 3 000 Hennenhaltungsplätzen; einschließlich Junghennen-, Bruch- und Knickeiern.
- 23) Betriebe mit 50 und mehr tätigen Personen.
- 24) Betriebe von Unternehmen mit 20 und mehr tätigen Personen.
- 25) Mit einer Nettonennleistung ab 1 MWel.
- 26) Am Ende des Berichtsvierteljahres.
- 27) Die Ergebnisse basieren auf einem Mixmodell (Nutzung von Verwaltungsdaten und Befragung aller großer Unternehmen).
- 28) Einschließlich Handelsvermittlung.
- 29) Der Berichtskreis wird jährlich durch Stichprobenrotation aktualisiert.
- 30) Schwerwiegender Unfall mit Sachschaden (im engeren Sinne) und sonstiger Sachschadensunfall unter Einfluss berauschender Mittel.
- 31) Quelle: Kraftfahrt-Bundesamt.
- 32) Fahrzeuge zur Personenbeförderung mit höchstens 8 Sitzplätzen außer dem Fahrersitz, einschließlich Wohnmobile und Krankenwagen.
- 33) Für Antwortausfälle und Befreiungen sind Zuschätzungen bei den EU-Ländern und damit auch im Insgesamt enthalten.
- 34) Beispielsweise als Gesellschafter oder Mithafter.
- 35) Neubau in konventioneller Bauart, Bauleistungen am Bauwerk.
- 36) Nachgewiesen werden Vierteljahresdurchschnitte, ohne Sonderzahlungen. Im Jahresdurchschnitt sind die Sonderzahlungen mit enthalten.
- 37) Leistungsgruppe 1: Arbeitnehmerinnen und Arbeitnehmer in leitender Stellung; Leistungsgruppe 2: herausgehobene Fachkräfte; Leistungsgruppe 3: Fachkräfte; Leistungsgruppe 4: angelernte Arbeitnehmerinnen und Arbeitnehmer; Leistungsgruppe 5: ungelernte Arbeitnehmerinnen und Arbeitnehmer.
- 38) Einschließlich Abwasser- und Abfallentsorgung und Beseitigung von Umweltverschmutzungen.
- 39) Bis 2020: Betriebe von Unternehmen mit 23 und mehr tätigen Personen; ab 2021: Betriebe von Unternehmen mit 20 und mehr tätigen Personen.
- 41) Stärkere Abweichungen ab 2021 durch wirtschaftliche Folgen der Corona-Pandemie; In den ausgewiesenen Bruttoverdiensten ist Kurzarbeitergeld (KuG) nicht enthalten, da KuG eine Lohnersatzleistung der Bundesagentur für Arbeit ist.
- 42) Die Zählweise von ausländischen Personen hat sich im Vergleich zu früheren Publikationen geändert. Staatenlose und Personen ohne Angabe zur Staatsangehörigkeit werden nun nicht mehr unter "Keine Angabe", sondern zu den ausländischen Personen gezählt.

## Ausgewählte Kreisdaten

### Bevölkerung

Kreisfreie Stadt Landkreis Land		Bevölkerungsbewegung im Zeitraum 01.01. bis 30.06.2023						Verände- rung 2) seit dem 01.01. des Jahres	Bevöl- kerung am 30.06.2023
		Lebend- gebo- rene	Ge- stor- bene	Überschuss der Lebend- geborenen (+) bzw. Gestor- benen (-)	Zuzüge	Fortzüge	Wande- rungs- gewinn (+) bzw. -ver- lust (-)		
					über die Gemeindegrenze 1)				
Mecklenburg-Vorpommern 3)	insgesamt	4 764	12 224	- 7 460	24 574	16 512	+ 8 062	302	1 628 680
	männlich	2 511	6 360	- 3 849	13 718	9 251	+ 4 467	417	800 112
	weiblich	2 253	5 864	- 3 611	10 856	7 261	+ 3 595	- 115	828 568
Rostock	insgesamt	744	1 435	- 691	5 297	4 588	+ 709	- 81	209 839
	männlich	401	726	- 325	2 971	2 542	+ 429	39	102 839
	weiblich	343	709	- 366	2 326	2 046	+ 280	- 120	107 000
Schwerin	insgesamt	321	771	- 450	3 956	3 541	+ 415	- 50	98 546
	männlich	164	381	- 217	2 495	2 261	+ 234	- 3	47 200
	weiblich	157	390	- 233	1 461	1 280	+ 181	- 47	51 346
Mecklenburgische Seenplatte	insgesamt	721	2 082	- 1 361	7 514	6 217	+ 1 297	- 87	259 481
	männlich	381	1 086	- 705	3 857	3 161	+ 696	- 23	127 195
	weiblich	340	996	- 656	3 657	3 056	+ 601	- 64	132 286
Landkreis Rostock	insgesamt	640	1 586	- 946	7 608	6 224	+ 1 384	439	221 246
	männlich	331	810	- 479	4 043	3 276	+ 767	289	109 695
	weiblich	309	776	- 467	3 565	2 948	+ 617	150	111 551
Vorpommern-Rügen	insgesamt	586	1 775	- 1 189	7 748	6 031	+ 1 717	488	228 171
	männlich	321	935	- 614	3 959	3 074	+ 885	245	111 401
	weiblich	265	840	- 575	3 789	2 957	+ 832	243	116 770
Nordwestmecklenburg	insgesamt	482	1 114	- 632	4 917	4 402	+ 515	- 146	160 142
	männlich	263	613	- 350	2 597	2 293	+ 304	- 51	79 422
	weiblich	219	501	- 282	2 320	2 109	+ 211	- 95	80 720
Vorpommern-Greifswald	insgesamt	627	1 860	- 1 233	7 071	6 024	+ 1 047	- 173	237 182
	männlich	329	975	- 646	3 679	3 038	+ 641	3	115 728
	weiblich	298	885	- 587	3 392	2 986	+ 406	- 176	121 454
Ludwigslust-Parchim	insgesamt	643	1 601	- 958	8 006	7 028	+ 978	- 88	214 073
	männlich	321	834	- 513	4 356	3 845	+ 511	- 82	106 632
	weiblich	322	767	- 445	3 650	3 183	+ 467	- 6	107 441

1) Einschließlich der Umzüge innerhalb der Landkreise, ohne Umzüge innerhalb der Gemeinde.

2) Unter Berücksichtigung der Korrekturmeldungen der Standesämter und Meldebehörden. In der Berechnung der Bevölkerungsveränderung wurden nur die Ergebnisse mit Datum nach dem 09.05.2011 (Zensusstichtag) berücksichtigt. Die vorliegenden Bevölkerungsbewegungen können deshalb in den Ergebnissen von denen der Geburten-, Sterbefall- und Wanderungsstatistik abweichen.

3) Zu- und Fortzüge: Hier über die Landesgrenze.

## Ausgewählte Kreisdaten

### Erwerbstätigkeit

Land Kreisfreie Stadt Landkreis <i>Große kreis- angehörige Stadt</i>	Sozialversicherungspflichtig Beschäftigte am 31.03.2023 (Arbeitsort) <sup>1)</sup>											
	ins- ge- samt <sup>2)</sup>	davon nach Wirtschaftsabschnitten										
		Land- und Forst- wirt- schaft, Fische- rei	Produ- zieren- des Gewer- be ohne Bauge- werbe	dar- unter Verar- bei- tendes Gewer- be	Bau- ge- werbe	Handel, Verkehr, Lagerei und Gast- gewerbe	Infor- ma- tion u. Kom- muni- kation	Erbrin- gung v. Finanz- u. Ver- siche- rungs- dienst- leis- tungen	Grund- stücks- u. Woh- nungs- wesen	Erbrin- gung v. freibe- rufl., wiss. u. techn. Dienstl. sowie v. sonst. wirt- schaftl. Dienstl.	Öff. Ver- waltg., Verteid., Sozial- versiche- rung, Er- ziehg. u. Unterr., Gesund- heits- u. Sozial- wesen	Sons- tige Dienst- leis- tungen
<b>Mecklenburg- Vorpommern</b>	<b>575 246</b>	<b>14 383</b>	<b>78 584</b>	<b>65 838</b>	<b>42 267</b>	<b>137 518</b>	<b>8 786</b>	<b>7 765</b>	<b>7 769</b>	<b>67 368</b>	<b>189 331</b>	<b>21 475</b>
Rostock	94 584	43	10 976	8 799	3 257	21 309	2 732	2 311	2 034	16 969	30 852	4 101
Schwerin	51 389	54	5 580	3 773	2 339	9 232	2 296	1 036	580	7 730	20 061	2 481
Mecklenburgische Seenplatte <i>darunter</i>	91 538	2 726	12 445	10 254	7 386	22 512	1 114	1 202	986	9 252	30 304	3 611
<i>Neubrandenburg</i>	33 341	.	3 964	3 380	1 877	7 132	825	530	.	4 488	12 708	1 403
Landkreis Rostock	69 588	2 722	8 719	7 266	6 872	20 298	863	343	709	7 290	19 790	1 982
Vorpommern-Rügen <i>darunter</i>	72 565	1 921	5 448	4 101	6 213	21 485	590	638	1 235	7 083	24 621	3 331
<i>Stralsund</i>	25 041	.	1 351	822	1 518	5 209	443	.	361	3 712	10 848	1 262
Nordwestmecklenburg <i>darunter</i>	46 519	1 440	10 960	9 816	4 224	10 150	394	629	495	3 536	13 186	1 505
<i>Wismar</i>	17 874	.	4 161	3 863	929	3 208	223	538	.	1 862	6 052	722
Vorpommern-Greifswald <i>darunter</i>	83 367	1 949	8 221	6 841	6 301	18 825	590	1 049	1 161	10 397	31 905	2 969
<i>Greifswald</i>	30 447	17	2 811	2 503	1 106	4 690	414	574	455	5 410	13 742	1 228
Ludwigslust-Parchim	65 696	3 528	16 235	14 988	5 675	13 707	207	557	569	5 111	18 612	1 495
<b>Darunter: Weiblich</b>												
<b>Mecklenburg- Vorpommern</b>	<b>290 046</b>	<b>3 713</b>	<b>20 831</b>	<b>17 934</b>	<b>4 981</b>	<b>65 578</b>	<b>2 980</b>	<b>4 980</b>	<b>3 838</b>	<b>32 912</b>	<b>136 917</b>	<b>13 316</b>
Rostock	47 234	16	2 420	1 864	398	9 219	876	1 377	933	7 884	21 640	2 471
Schwerin	28 234	18	1 458	908	269	4 587	855	640	305	3 952	14 490	1 660
Mecklenburgische Seenplatte <i>darunter</i>	45 697	649	3 250	2 744	869	10 087	368	798	506	4 701	22 148	2 321
<i>Neubrandenburg</i>	17 633	.	1 002	802	241	3 220	278	288	.	2 135	9 312	932
Landkreis Rostock	33 693	761	2 359	2 073	827	9 289	204	226	359	3 548	14 925	1 195
Vorpommern-Rügen <i>darunter</i>	37 575	425	1 463	1 237	717	10 959	163	435	620	3 354	17 528	1 911
<i>Stralsund</i>	13 374	.	264	186	159	2 553	.	217	148	1 616	7 585	713
Nordwestmecklenburg <i>darunter</i>	22 265	385	2 749	2 480	489	5 319	156	425	272	1 694	9 836	940
<i>Wismar</i>	9 120	.	822	740	134	1 831	.	362	86	893	4 460	448
Vorpommern-Greifswald <i>darunter</i>	44 078	451	1 942	1 683	738	9 753	289	679	573	5 237	22 645	1 771
<i>Greifswald</i>	16 758	.	661	573	.	2 404	218	342	207	2 726	9 379	706
Ludwigslust-Parchim	31 270	1 008	5 190	4 945	674	6 365	69	400	270	2 542	13 705	1 047

1) Auswertungen aus der Beschäftigungsstatistik der Bundesagentur für Arbeit.

2) Einschließlich der Personen "ohne Angabe" zur wirtschaftlichen Gliederung (nach WZ 2008).

## Ausgewählte Kreisdaten

### Erwerbstätigkeit

Land Kreisfreie Stadt Landkreis <i>Große kreis- angehörige Stadt</i>	Sozialversicherungspflichtig Beschäftigte am 31.03.2023 <sup>1)</sup>				
	insgesamt	und zwar			
		Männer	Frauen	Vollzeitbeschäftigte	Auszubildende
	Beschäftigte am Arbeitsort				
Mecklenburg-Vorpommern	575 246	285 200	290 046	391 405	23 694
Rostock	94 584	47 350	47 234	65 478	3 835
Schwerin	51 389	23 155	28 234	35 096	2 235
Mecklenburgische Seenplatte	91 538	45 841	45 697	61 228	3 885
<i>darunter: Neubrandenburg</i>	33 341	15 708	17 633	22 200	1 672
Landkreis Rostock	69 588	35 895	33 693	47 070	2 830
Vorpommern-Rügen	72 565	34 990	37 575	49 651	3 157
<i>darunter: Stralsund</i>	25 041	11 667	13 374	16 942	1 208
Nordwestmecklenburg	46 519	24 254	22 265	31 827	1 877
<i>darunter: Wismar</i>	17 874	8 754	9 120	11 711	807
Vorpommern-Greifswald	83 367	39 289	44 078	53 853	3 542
<i>darunter: Greifswald</i>	30 447	13 689	16 758	19 254	1 297
Ludwigslust-Parchim	65 696	34 426	31 270	47 202	2 333
	Beschäftigte am Wohnort				
Mecklenburg-Vorpommern	617 423	313 776	303 647	425 473	24 724
Rostock	82 141	42 486	39 655	56 782	3 400
Schwerin	36 452	18 373	18 079	25 520	1 616
Mecklenburgische Seenplatte	96 228	48 879	47 349	64 910	3 978
<i>darunter: Neubrandenburg</i>	23 188	11 679	11 509	15 665	1 173
Landkreis Rostock	84 082	42 067	42 015	57 828	3 077
Vorpommern-Rügen	82 810	41 332	41 478	57 388	3 449
<i>darunter: Stralsund</i>	20 571	10 359	10 212	13 910	966
Nordwestmecklenburg	63 143	32 397	30 746	43 576	2 514
<i>darunter: Wismar</i>	15 628	8 174	7 454	10 419	686
Vorpommern-Greifswald	85 257	42 635	42 622	56 438	3 625
<i>darunter: Greifswald</i>	23 971	11 901	12 070	15 441	950
Ludwigslust-Parchim	87 310	45 607	41 703	63 031	3 065

1) Auswertungen aus der Beschäftigungsstatistik der Bundesagentur für Arbeit.

## Ausgewählte Kreisdaten

### Erwerbstätigkeit

Land Kreisfreie Stadt Landkreis	Arbeitslose und Arbeitslosenquote im September 2023							
	Arbeitslose					Arbeitslosenquote 1)		
	Bestand	Veränderung zum						
		Vormonat		Vorjahresmonat		Berichts- monat	Vormonat	Vorjahr
		absolut	%	absolut	%			
Mecklenburg-Vorpommern	60 498	- 1 966	- 3,1	1 501	2,5	7,4	7,6	7,3
Rostock	7 756	- 311	- 3,9	37	0,5	7,1	7,4	7,1
Schwerin	4 858	- 73	- 1,5	503	11,5	9,8	9,9	8,9
Mecklenburgische Seenplatte	10 823	- 256	- 2,3	201	1,9	8,4	8,6	8,3
Landkreis Rostock	6 111	- 225	- 3,6	126	2,1	5,6	5,8	5,5
Vorpommern-Rügen	9 520	- 338	- 3,4	339	3,7	8,5	8,8	8,2
Nordwestmecklenburg	5 482	- 204	- 3,6	89	1,7	6,6	6,8	6,5
Vorpommern-Greifswald	9 409	- 362	- 3,7	62	0,7	8,3	8,6	8,3
Ludwigslust-Parchim	6 539	- 197	- 2,9	144	2,3	5,8	6,0	5,7

Land Kreisfreie Stadt Landkreis	Arbeitslose nach ausgewählten Merkmalen							
	Arbeitslose im Rechtskreis SGB III		Arbeitslose im Rechtskreis SGB II		weiblich		im Alter von ...	
	insgesamt	Arbeits- losen- quote 1)	insgesamt	Arbeits- losen- quote 1)	insgesamt	Arbeits- losen- quote 1)	15 bis unter 25 Jahren	55 Jahren und älter 2)
<b>Mecklenburg-Vorpommern</b>	<b>19 284</b>	<b>2,4</b>	<b>41 214</b>	<b>5,0</b>	<b>26 569</b>	<b>6,8</b>	<b>6 426</b>	<b>16 494</b>
Rostock	2 595	2,4	5 161	4,7	3 282	6,4	892	1 752
Schwerin	1 298	2,6	3 560	7,2	2 206	9,1	512	1 027
Mecklenburgische Seenplatte	3 128	2,4	7 695	6,0	4 662	7,6	1 175	2 959
Landkreis Rostock	2 122	1,9	3 989	3,7	2 755	5,2	630	1 722
Vorpommern-Rügen	2 696	2,4	6 824	6,1	4 272	7,8	1 082	2 790
Nordwestmecklenburg	2 069	2,5	3 413	4,1	2 401	6,1	513	1 595
Vorpommern-Greifswald	2 838	2,5	6 571	5,8	4 071	7,4	1 018	2 631
Ludwigslust-Parchim	2 538	2,3	4 001	3,6	2 920	5,5	604	2 018

Quelle: Statistik der Bundesagentur für Arbeit.

1) Arbeitslose in Prozent aller zivilen Erwerbspersonen.

2) Vergleich zu Veröffentlichungen vor Januar 2020 wegen geänderter Altersgruppe nicht möglich.

## Ausgewählte Kreisdaten

### Soziales

Land Kreisfreie Stadt Landkreis	Personen in Bedarfsgemeinschaften im Juni 2023							
	insgesamt	und zwar						
		unter 18 Jahre	Auslän- der/-innen <sup>1)</sup>	Regel- leistungs- berechtigte	davon			
					erwerbsfähige Leistungsberechtigte		nicht erwerbsfähige Leistungsberechtigte	
					zusammen	darunter Frauen	zusammen	darunter unter 15 Jahre
<b>Mecklenburg-Vorpommern</b>	<b>117 433</b>	<b>35 532</b>	<b>31 212</b>	<b>109 129</b>	<b>82 912</b>	<b>40 707</b>	<b>26 217</b>	<b>25 150</b>
Rostock	16 425	4 716	4 855	15 377	11 826	5 886	3 551	3 399
Schwerin	11 150	3 632	4 443	10 414	7 718	3 923	2 696	2 622
Mecklenburgische Seenplatte	21 272	6 392	4 822	19 646	14 948	7 211	4 698	4 477
Landkreis Rostock	12 266	3 773	3 327	11 318	8 570	4 295	2 748	2 639
Vorpommern-Rügen	16 068	4 695	3 904	15 366	11 688	5 560	3 678	3 526
Nordwestmecklenburg	9 578	2 979	2 748	8 779	6 669	3 300	2 110	2 034
Vorpommern-Greifswald	18 683	5 450	3 929	17 211	13 307	6 408	3 904	3 736
Ludwigslust-Parchim	11 991	3 895	3 184	11 018	8 186	4 124	2 832	2 717

Quelle: Statistik der Bundesagentur für Arbeit.

1) Die Zählweise von ausländischen Personen hat sich im Vergleich zu früheren Publikationen geändert. Staatenlose und Personen ohne Angabe zur Staatsangehörigkeit werden nun nicht mehr unter "Keine Angabe", sondern zu den ausländischen Personen gezählt.

## Ausgewählte Kreisdaten

### Produzierendes Gewerbe

Land Kreisfreie Stadt Landkreis	Verarbeitendes Gewerbe sowie Bergbau und Gewinnung von Steinen und Erden <sup>1)</sup>					
	August 2023			Januar bis August 2023		
	Betriebe	tätige Personen <sup>2)</sup>	Gesamtumsatz <sup>3)</sup>	Betriebe	tätige Personen <sup>2)</sup>	Gesamtumsatz <sup>3)</sup>
	Anzahl		1 000 EUR	Monatsdurchschnitt		1 000 EUR
<b>Mecklenburg-Vorpommern</b>	<b>302</b>	<b>49 663</b>	<b>1 612 050</b>	<b>304</b>	<b>49 836</b>	<b>11 594 316</b>
Rostock	32	6 942	576 954	33	6 865	3 184 620
Schwerin	23	2 824	92 413	23	2 820	680 499
Mecklenburgische Seenplatte	52	8 071	197 606	52	8 059	1 549 032
Landkreis Rostock	36	5 683	106 850	36	5 873	844 877
Vorpommern-Rügen	20	2 646	49 641	21	2 593	396 410
Nordwestmecklenburg	44	7 555	204 263	44	7 638	1 806 341
Vorpommern-Greifswald	27	4 294	96 653	27	4 321	800 374
Ludwigslust-Parchim	68	11 648	287 669	69	11 668	2 332 164
Land Kreisfreie Stadt Landkreis	Bauhauptgewerbe/Bau von Gebäuden, Tiefbau, Abbrucharbeiten und vorbereitende Baustellenarbeiten u. a. <sup>4)</sup> <sup>6)</sup>					
	Betriebe	tätige Personen	Entgelte	geleistete Arbeitsstunden	baugewerblicher Umsatz <sup>3)</sup> <sup>5)</sup>	Auftrags-eingänge
	Anzahl		1 000 EUR	1 000	1 000 EUR	
	August 2023					
<b>Mecklenburg-Vorpommern</b>	<b>246</b>	<b>10 790</b>	<b>37 028</b>	<b>1 154</b>	<b>184 937</b>	<b>140 879</b>
Rostock	17	870	3 115	92	16 722	6 450
Schwerin	16	712	2 434	84	14 022	10 739
Mecklenburgische Seenplatte	53	2 412	8 408	264	42 624	35 637
Landkreis Rostock	35	1 464	4 758	156	20 195	16 415
Vorpommern-Rügen	34	1 425	4 845	154	21 131	19 726
Nordwestmecklenburg	21	1 087	3 980	107	18 496	10 054
Vorpommern-Greifswald	35	1 426	4 554	147	20 831	18 892
Ludwigslust-Parchim	35	1 394	4 934	151	30 916	22 968
Land Kreisfreie Stadt Landkreis	Januar bis August 2023					
	<b>Mecklenburg-Vorpommern</b>	<b>245</b>	<b>10 657</b>	<b>269 673</b>	<b>8 541</b>	<b>1 301 004</b>
	Rostock	17	866	23 771	684	115 461
	Schwerin	16	700	18 025	636	104 948
Mecklenburgische Seenplatte	52	2 368	57 903	1 839	288 642	260 899
Landkreis Rostock	35	1 449	35 306	1 138	150 619	141 351
Vorpommern-Rügen	34	1 389	35 490	1 167	158 023	151 117
Nordwestmecklenburg	21	1 083	29 794	832	123 760	75 545
Vorpommern-Greifswald	35	1 410	32 902	1 118	159 791	127 792
Ludwigslust-Parchim	35	1 393	36 482	1 126	199 760	149 944

1) Betriebe mit 50 und mehr tätigen Personen.

2) Einschließlich der tätigen Inhaber.

3) Ohne Umsatzsteuer.

4) Betriebe von Unternehmen mit 20 und mehr tätigen Personen.

5) Inlandsumsatz.

6) Ende 2019 erfolgten umfängliche Aktualisierungen des Berichtskreises (Abgrenzung der in die Erhebungen einzubeziehenden Betriebe). Zeitgleich wurden methodische Erhebungsvorgaben grundlegend optimiert. Die Vergleichbarkeit der baugewerblichen Konjunkturergebnisse ab Januar 2020 mit Vorzeiträumen ist daher eingeschränkt.

## Ausgewählte Kreisdaten

### Verkehr

Land Kreisfreie Stadt Landkreis	Straßenverkehrsunfälle und verunglückte Personen im Juli 2023					
	Straßenverkehrsunfälle			verunglückte Personen		
	insgesamt	davon mit		insgesamt	davon	
		Personen- schaden	Sach- schaden 1)		Getötete	Verletzte
<b>Mecklenburg-Vorpommern</b>	<b>439</b>	<b>348</b>	<b>91</b>	<b>447</b>	<b>6</b>	<b>441</b>
Rostock	54	43	11	50	-	50
Schwerin	31	26	5	28	-	28
Mecklenburgische Seenplatte	86	68	18	82	1	81
Landkreis Rostock	8	7	1	8	-	8
Vorpommern-Rügen	98	79	19	113	-	113
Nordwestmecklenburg	60	47	13	57	-	57
Vorpommern-Greifswald	13	10	3	12	4	8
Ludwigslust-Parchim	89	68	21	97	1	96

1) Schwerwiegender Unfall mit Sachschaden (im engeren Sinne) und sonstiger Unfall unter dem Einfluss berauschender Mittel.

## Ausgewählte Kreisdaten

### Insolvenzen

Land Kreisfreie Stadt Landkreis	Insolvenzen					
	August 2023			Januar bis August 2023		
	insgesamt	darunter		insgesamt	darunter	
		Unternehmen	Verbraucher/-innen		Unternehmen	Verbraucher/-innen
<b>Mecklenburg-Vorpommern 1)</b>	<b>193</b>	<b>20</b>	<b>118</b>	<b>1 609</b>	<b>165</b>	<b>1 136</b>
Rostock	19	2	9	200	13	153
Schwerin	22	5	15	117	14	79
Mecklenburgische Seenplatte	39	3	25	370	30	290
Landkreis Rostock	26	3	14	241	32	161
Vorpommern-Rügen	39	4	19	212	19	132
Nordwestmecklenburg	11	2	8	127	20	84
Vorpommern-Greifswald	25	-	21	148	20	102
Ludwigslust-Parchim	11	1	7	189	16	135

1) Einschließlich Schuldnerinnen und Schuldner mit Sitz/Wohnort außerhalb Mecklenburg-Vorpommerns oder unbekannt.